

COVID-19

Acompañamiento a las empresas en las acciones de desconfinamiento COVID-19

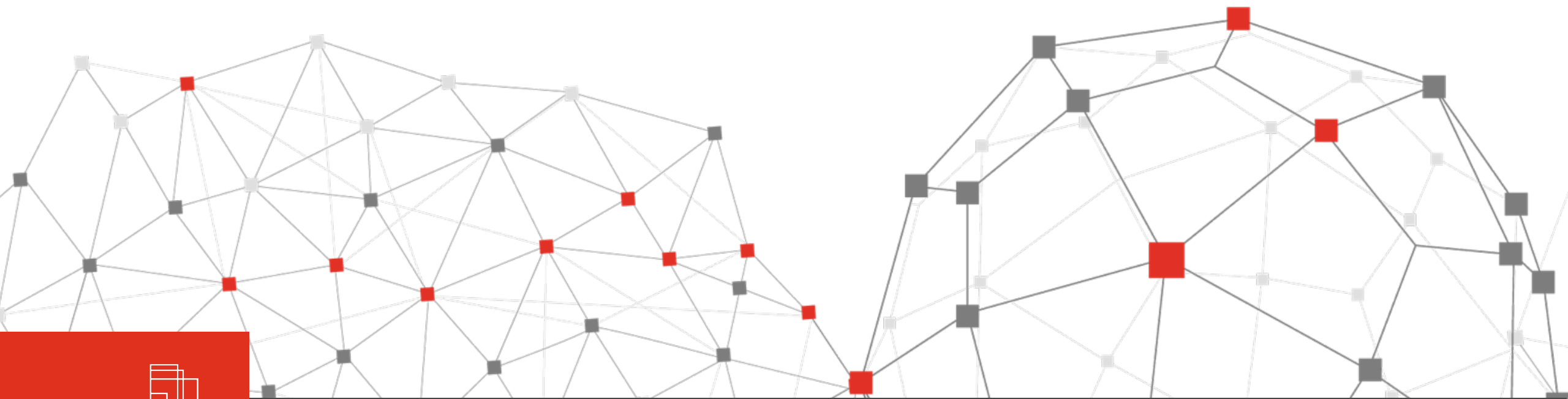

Solución propuesta

La reactivación de la actividad empresarial pasa por diseñar un plan que garantice la seguridad de los trabajadores y la continuidad del negocio. En esta sentido, desde PwC hemos diseñado una solución modulable que incluye:



1. Diseño de protocolos no clínicos



2. Diseño de protocolos clínicos y realización de Test COVID19

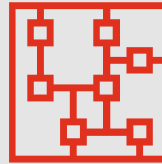

3. Plataforma de gestión de información

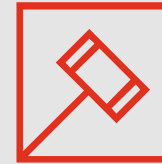

4. Regulación - GDPR (Privacidad desde el diseño)

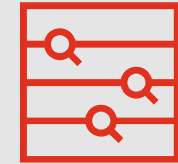

5. Aseguramiento protocolos de actuación COVID19

Enfoque táctico, multidisciplinar, modular y dinámico adaptable a las condiciones cambiantes.

Se describen brevemente a continuación las cinco partes de la solución que pueden ser requeridas de manera individual o como servicio conjunto.

1. Diseño de protocolos no clínicos

La vuelta a la actividad “normal” pasa por el diseño de protocolos de actuación orientados a garantizar la seguridad de los trabajadores y minimizar la propagación del virus

ILUSTRATIVO

Gobierno de España

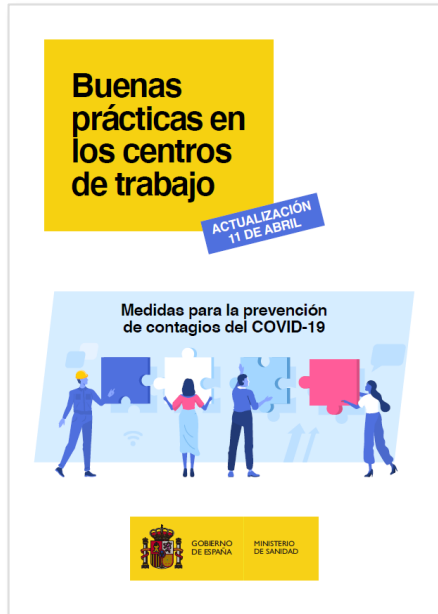

Comunidad de Madrid

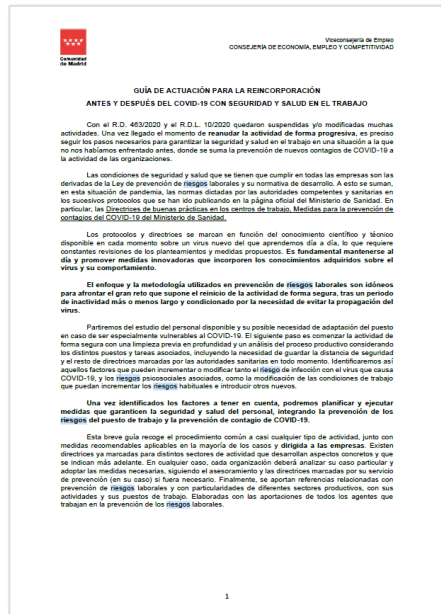

Aspectos clave a considerar en materia de protocolos de actuación no clínicos

- ❑ Revisión de guías emitidas por las diferentes Administraciones (Ministerio de Sanidad, Ministerio de Industria, Consejerías, etc.).
- ❑ Identificación de aspectos relacionados con la actividad de la compañía
- ❑ Revisión de los protocolos de PRL, *Facility Management* de la compañía.
- ❑ Diseño de nuevos protocolos Covid-19 *compliance*:
 - Movilidad interna de trabajadores
 - Adecuación puestos de trabajo
 - Uso áreas comunes
 - Condiciones higiénicas
 - Cómo actuar ante un caso de COVID-19
- ❑ Comunicación y formación en relación a nuevos protocolos
- ❑ Seguimiento y actualización de protocolos (según avance del virus/ acciones definidas por la Administración)

2. Desarrollo protocolos clínicos + Test COVID19

Un aspecto clave para establecer la vuelta a la actividad será poder determinar el estado de salud de los trabajadores. En este sentido, en colaboración con un *partner* de servicios médicos, facilitamos el diseño de protocolos clínicos y la realización de test COVID19

Aspectos clave a considerar en relación a protocolos de actuación clínicos y realización de Test COVID19



Diseño protocolo clínico (*)

Diseño de los protocolos de actuación ante la detección de casos COVID-19 entre los trabajadores de la compañía (confirmado, asintomático ...)



Realización de Test COVID19

Realización de los test para determinar el “estado” de los trabajadores en relación al virus COVID19 y gestión de los resultados



Seguimiento enfermedad

Gestión y seguimiento sanitario de los casos detectados

Para el desarrollo de este bloque de actividades se contará con la colaboración de un prestador de servicios clínicos y proveedor de test (opcional)

(*) Atendiendo a los requisitos en materia de protección de datos, PRL, y las directrices de las autoridades sanitarias

3. Plataforma de gestión de la información

Utilización de plataforma basada en **Blockchain** que posibilita la **introducción y consulta de datos médicos relativos a los test del COVID-19** para la identificación del estado de los empleados.

Registro de la información del empleado

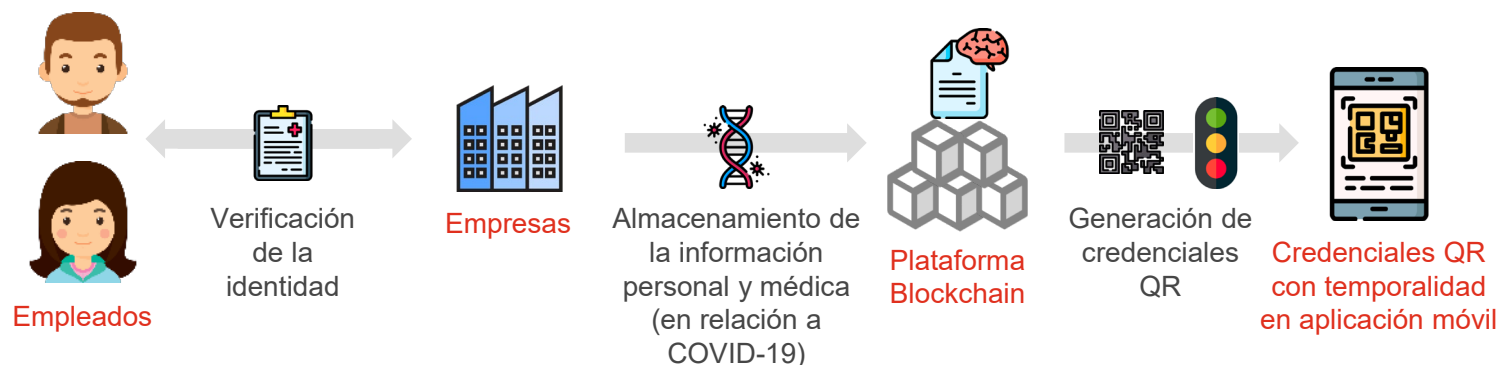

Comprobación del estado del empleado

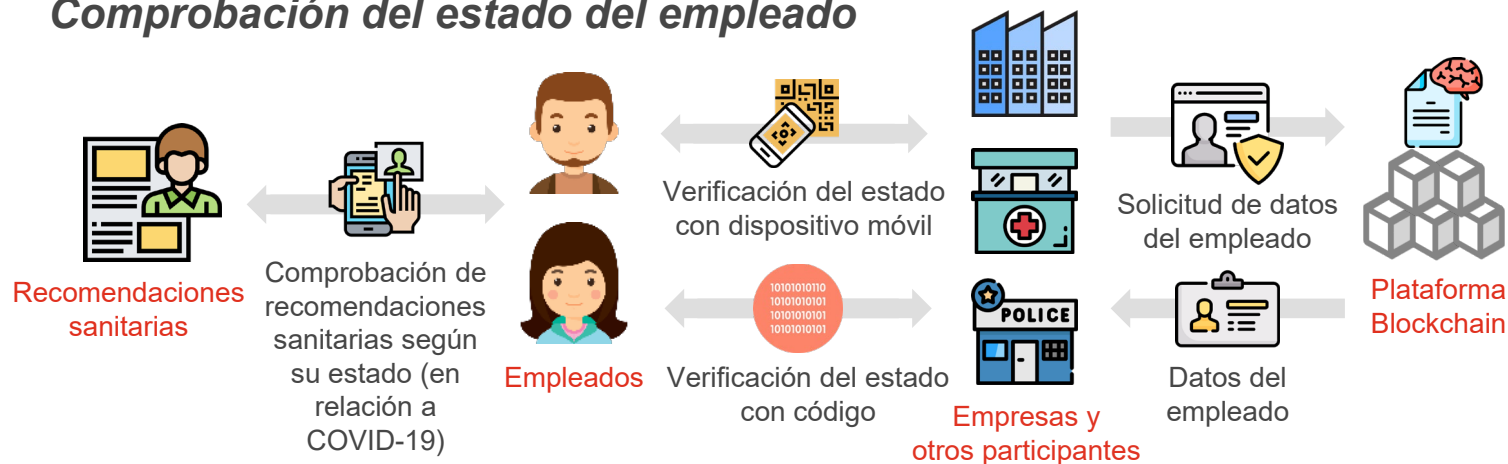

Componentes funcionales

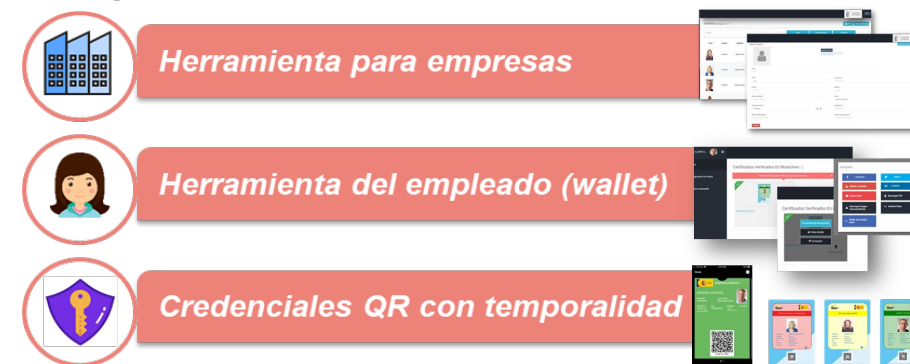

Servicios de gestión y soporte



4. GDPR Diseño del Protocolo clínico (Privacidad desde el diseño)

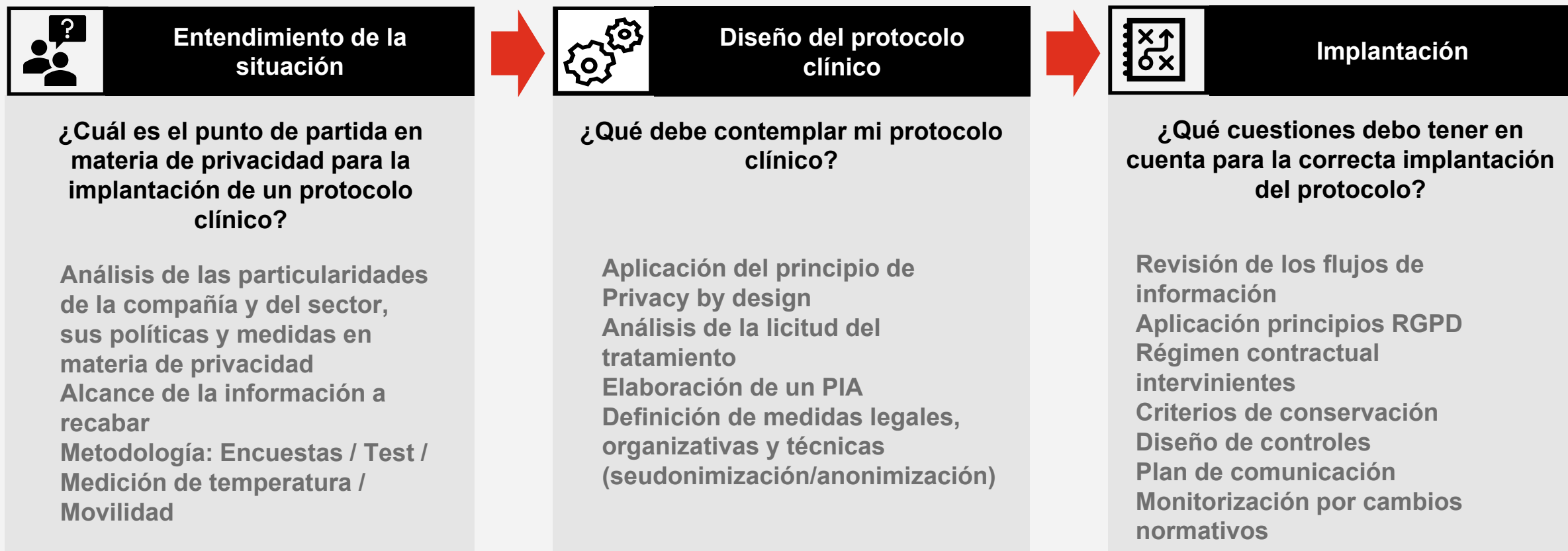

Adaptación frente a cambios normativos y requisitos sanitarios, asesoramiento continuado

5. Solución de aseguramiento de protocolos de actuación

Aplicación de determinados procedimientos de revisión que concluyan con la emisión de un **informe de revisión** por parte de un **tercero independiente** sobre la **adecuación y grado de cumplimiento** de medidas establecidas para maximizar las garantías de seguridad y salud en el trabajo

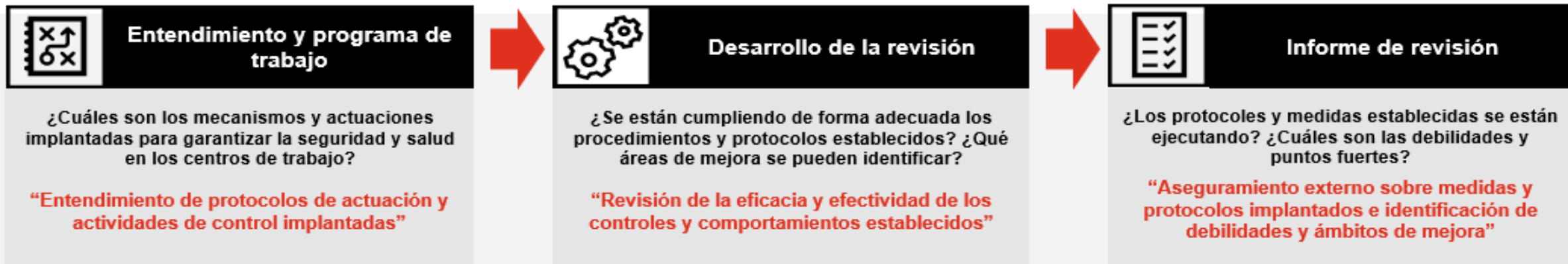

CONTACTOS



Leticia Rodríguez Vadillo

Socio responsable Sanidad

Email: leticia.rodriquez.vadillo@pwc.com

Móvil: +34 616 765 657



Assumpta Zorraquino

Socio Regulación Digital

Email: Assumpta.zorraquino@pwc.com

Móvil: +34 629 266 573



Ramón Abella Rubio

Socio responsable Governance Risk & Compliance

Email: ramon.abella.rubio@pwc.com

Móvil: +34 659 092 511



Antonio Requena Aguilar

Socio responsable Blockchain

Email: antonio.requena.aguilar@pwc.com

Móvil: +34 666 408 428



Manuel Martín Espada

Socio responsable Mercados

Email: manuel.martin.espada@pwc.com

Móvil: +34 686 491 120



Manuel Ortiz Pina

Mercados

Email: manolo.ortiz@pwc.com

Móvil: +34 630 924 595