

[www.pwc.es](http://www.pwc.es)

# *Informe de Transparencia 2012*

PricewaterhouseCoopers  
Auditores, S.L.



**pwc**

[www.pwc.es](http://www.pwc.es)





El momento económico actual es de los peores que se recuerdan en la historia reciente. Continuamos inmersos de lleno en una fuerte recesión que nos está haciendo la vida muy difícil a todos. Pese a los esfuerzos que está haciendo nuestro país para ganar credibilidad frente al exterior, parece que la crisis no cesa y el entorno internacional no afloja la presión sobre España. Los mercados siguen sin confiar en nuestra economía y nuestras instituciones, por lo que la prima de riesgo sigue en máximos y estamos sometidos al escrutinio de nuestros socios en el euro. Nos cuesta alcanzar una posición estable que nos permita atajar la caída y así empezar a crecer y remontar lo perdido.

Nos encontramos en un momento clave para la zona euro y para España y todos los ojos están puestos en nuestras finanzas, en particular en nuestro sector financiero que está pagando ahora errores y excesos del pasado, pues hay que reconocer que algunas cosas no se hicieron bien.

Es un momento duro para la economía española y para los distintos agentes que en ella participamos y en general a nadie le gusta esta situación. Sin embargo, toda crisis debe verse como una oportunidad y así tenemos que afrontar el momento actual: una posibilidad de cambiar aquello que no funciona bien y de realizar los ajustes que sean precisos para salir reforzados de este mal momento económico. Es el momento de hacer aquellas reformas que nos ayuden a construir la credibilidad perdida y que nos ayuden a situarnos en la senda del crecimiento.

En las actuales circunstancias y en medio de esta gran incertidumbre, nuestra profesión es clave para contribuir a la recuperación de la confianza de los mercados en las empresas, en las instituciones y en el sistema financiero de este país. Por eso, en PwC estamos dedicados a trabajar codo a codo con nuestros clientes para aportarles el valor de nuestra experiencia nuestro rigor y contribuimos a que nuestro sistema financiero y la economía española se recuperen lo más pronto posible. Nuestro compromiso se demuestra día a día con nuestros clientes.

Confianza es lo que más necesitamos en este momento. Y confianza es lo que aportamos a accionistas, inversores, reguladores, consejos de administración, empleados y otros usuarios de la información financiera.

PricewaterhouseCoopers Auditores, S.L.

A handwritten signature in blue ink, which appears to read 'Javier Lapastora'. The signature is stylized and fluid.

Javier Lapastora

Presidente del Consejo de Administración  
PricewaterhouseCoopers Auditores, S.L

20 de septiembre de 2012

---

# ***Contenido***

- 1 Introducción
- 2 PwC : Valores, liderazgo responsable
- 3 Estructura y propiedad legal
- 4 Descripción, acuerdos legales y estructura de la red
- 5 Estructura de Gobierno de la Sociedad de Auditoría
- 6 Sistema de Calidad interno
- 7 Entidades de Interés Público para las que PricewaterhouseCoopers Auditores. S.L. ha realizado auditorías de cuentas en el último ejercicio
- 8 Política de Independencia
- 9 Información financiera
- 10 Bases para la remuneración de los socios

Anexos:

- I. Declaración del Órgano de Administración sobre la eficacia del funcionamiento del control interno de la Sociedad
- II. Entidades de Interés Público

---

# ***1. Introducción***

---

La Directiva 2006/43/CE, de 17 mayo, introdujo la obligación para las sociedades de auditoría que realicen la auditoría legal de las Entidades de Interés Público, de publicar periódicamente un Informe de Transparencia en la forma y con los requisitos previstos en su artículo 40. Posteriormente la Ley 12/2010 de 1 de julio por la que se modifica la ley 24/1988 de 12 de Julio de auditoría de cuentas, llevó a cabo la trasposición de dicha Directiva al ordenamiento jurídico español en su artículo 14bis (artículo 26 del Texto Refundido de la Ley de Auditoría de Cuentas), de acuerdo con el cual, los auditores de cuentas y sociedades de auditoría que realicen la auditoría de cuentas de Entidades de Interés Público, deberán dar a conocer a través de sus páginas de Internet un Informe Anual de Transparencia en los tres meses siguientes a la finalización del ejercicio económico, que incluya al menos la siguiente información:

- a) Descripción de la forma jurídica y de los propietarios de la entidad cuando se trate de una sociedad de auditoría.
- b) Cuando la sociedad de auditoría o el auditor de cuentas estén vinculados a las entidades o personas a que se refieren los artículos 17 y 18, una descripción de dichas entidades y personas, así como de los acuerdos o cláusulas estatutarias que regulen dicha vinculación.
- c) Descripción de los órganos de gobierno de la sociedad de auditoría.
- d) Descripción del sistema de control de calidad interno del auditor o sociedad de auditoría, y una declaración del órgano de administración o de gestión sobre la eficacia de su funcionamiento, con indicación de cuándo tuvo lugar el último control de calidad a que se refiere el artículo 28.1.
- e) Relación de las Entidades de Interés Público para las que han realizado trabajos de auditoría de cuentas en el último ejercicio.
- f) Información sobre los procedimientos o protocolos de actuación seguidos por el auditor de cuentas o sociedad de auditoría para garantizar su independencia, y mención a las revisiones internas del cumplimiento del deber de independencia realizadas.
- g) Información sobre la política seguida respecto a la formación continuada de los auditores.
- h) Información sobre el volumen total de cifra de negocios, con desglose de los ingresos según procedan de la actividad de auditoría o de la prestación de otros servicios distintos a dicha actividad.
- i) Información sobre las bases para la remuneración de los socios.

Posteriormente, dicho articulado ha sido desarrollado a través del Reglamento de Auditoría de Cuentas (RD1517/2011) con la redacción de su artículo 60.

El presente *Informe de Transparencia* se refiere al ejercicio económico cerrado a fecha 30 de junio de 2012 e incluye, tal y como se ha puesto de manifiesto en el índice del mismo, todas las cuestiones anteriormente mencionadas.

---

## ***2. PwC: Valores, liderazgo responsable***

Nuestra ambición es ser la Firma líder de servicios profesionales. Ayudamos a nuestros clientes a resolver los complejos problemas empresariales que se plantean en el mercado. ¿Cómo cumplimos con nuestra ambición? La base de todo: nuestros principios y valores. Ellos son el marco de referencia obligado de todas nuestras decisiones, guían nuestra conducta y son el factor de cohesión de nuestra organización. Los valores que sustentan nuestra misión y definen cómo debemos comportarnos personalmente y actuar en nuestro negocio: excelencia, trabajo en equipo y liderazgo.



## ***Excelencia***

En PwC la excelencia significa dar el servicio prometido, aportar valor y superar las expectativas de nuestros clientes mediante la innovación, el aprendizaje y la agilidad.

Consideramos que normalmente, las soluciones más sorprendentes vienen de la mano de puntos de vista diferentes. La búsqueda de nuevos caminos abre la puerta a soluciones más eficaces.

## ***Trabajo en equipo***

Para PwC, las mejores soluciones surgen trabajando conjuntamente con nuestros equipos y clientes. El trabajo en equipo efectivo exige relaciones sólidas, respeto y compartir. Significa satisfacer las necesidades de nuestros clientes a través de diferentes puntos de vista, capacidades y experiencias.

La red global de PwC y su capacidad para compartir conocimiento nos ayuda a crear una nueva forma de hacer negocios y así satisfacer y superar las necesidades y expectativas del cliente, al contar con diferentes puntos de vista, capacidades y experiencias.

Entendemos que nuestra mayor ventaja competitiva radica en las personas que forman parte de la red y por eso, tenemos como objetivo atraer, retener, formar y motivar a los mejores profesionales.

---

# *Liderazgo*

Liderazgo significa para PwC ser líderes con nuestros clientes, con las personas y con las ideas. Ser valientes, tener una visión que inspire y motive a los demás y demostrar integridad personal son las características que definen nuestro sentido del liderazgo.

En PwC, tomamos la iniciativa y asumimos la responsabilidad de las decisiones tomadas. Nos preocupamos por el liderazgo responsable lo que se materializa en iniciativas tales como programas de Responsabilidad Social Corporativa, programas de Diversidad, Oficina de Ética y Código de Conducta, etc.

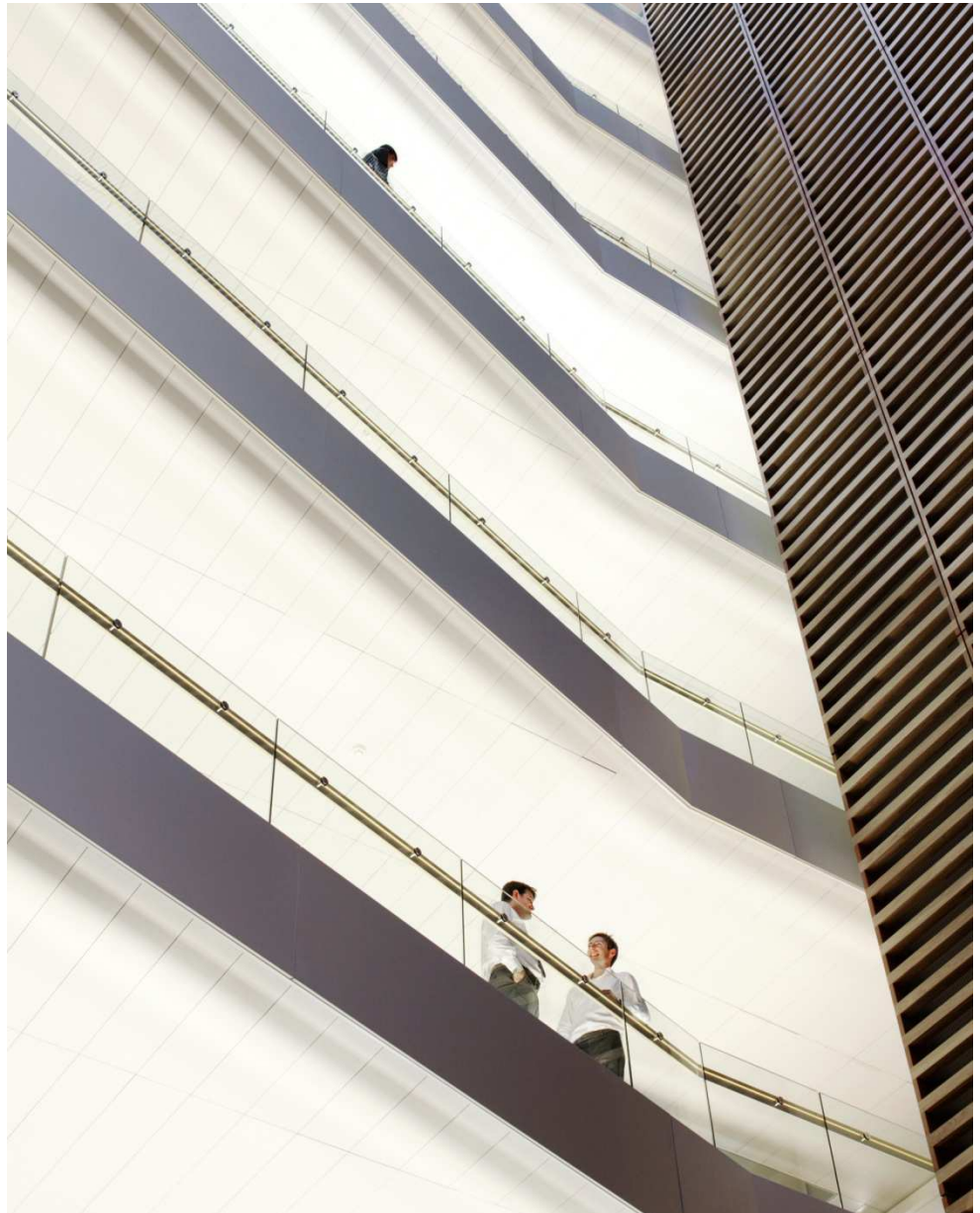

---

### ***3. Estructura y propiedad legal***

*PricewaterhouseCoopers Auditores, S.L* es una sociedad española de responsabilidad limitada, inscrita en el Registro Mercantil de Madrid en el Tomo 3805, Libro 0, folio 223 y hoja M- 63.988, inscripción 91 con CIF nº B-79031290, así como en el Registro Oficial de Auditores de Cuentas del Instituto de Contabilidad y Auditoría de Cuentas número SO242, conforme a la normativa legal aplicable y en concreto a lo prescrito en la Ley de Auditoría de Cuentas, que le es de aplicación.

La sociedad está participada exclusivamente por personas físicas. La misma cumple con lo establecido en el artículo 10.1.b de la Ley de Auditoría el cual determina que la mayoría del capital social y de los derechos de voto de la sociedad de auditoría estará en manos de los socios auditores de cuentas.

El número de socios en PricewaterhouseCoopers Auditores S.L. al 30 de junio de 2012, asciende a 86.

Los porcentajes de participación conjunta del capital social y derechos de voto correspondientes a los socios auditores registrados en el Registro Oficial de Auditores de Cuentas como socios ejercientes, es de un 94,89%. El porcentaje para el caso de los socios no auditores y socios auditores registrados en el Registro Oficial de Auditores de Cuentas como no ejercientes es de un 2,71% y 2.40% respectivamente.

*PricewaterhouseCoopers Auditores, S.L* posee el 99,99% de las participaciones de PricewaterhouseCoopers Services Delivery Center (Málaga), S.L. Su objeto social es la prestación de servicios de organización, planificación y realización de tareas administrativas de naturaleza básica, tales como tramitar correspondencia y su control de entrada y salida, recepción y clasificación de documentos, archivo y custodia de documentos, investigación y búsqueda de información de mercados en fuentes externas, realización de cálculos elementales, introducción de datos en plantillas y ordenadores y labores de mecanografiado, y otras actividades de naturaleza similar.



---

## ***4. Descripción, acuerdos legales y estructura de la red***

---

*PricewaterhouseCoopers Auditores, S.L.* es miembro de la red mundial *PwC*, junto con otras Firmas en todo el mundo. Cada una de las Firmas que son miembros de la red, son entidades legales separadas e independientes con órganos de administración diferenciados, cada una de las cuales opera de manera local en su país.

La red mundial *PwC* proporciona a sus miembros la flexibilidad para operar tanto a nivel local como internacional y crea una plataforma en la que las Firmas miembros comparten conocimientos, habilidades, recursos y prestan servicios manteniendo una excelente calidad a clientes tanto dentro como fuera del territorio.

Las Firmas que forman parte de la red mundial *PwC* son miembros de PricewaterhouseCoopers International Limited (*PwC IL*). Cada firma miembro es una entidad jurídica independiente y no actúa como agente de *PwC IL* ni de ninguna otra firma miembro. *PwC IL* no presta servicios a clientes. *PwC IL* no se responsabiliza ni responde de los actos u omisiones de ninguna de sus firmas miembros, ni del contenido profesional de sus trabajos ni puede vincularlas u obligarlas en forma alguna. De igual manera, ninguna de las firmas miembro son responsables por los actos u omisiones del resto de las firmas miembros ni del contenido profesional de sus trabajos, ni pueden vincular u obligar ni a dichas firmas miembros ni a *PwC IL* en forma alguna.

Desde octubre de 2008, la red mundial *PwC* se organiza de manera flexible en tres grupos (*clusters*) geográficos: *East Cluster*, liderado por China; *Central Cluster* – donde se integra España- liderado por Reino Unido, y *West Cluster*, liderado por Estados Unidos.

Las Firmas miembros de la red mundial *PwC* no comparten sus respectivos beneficios o pérdidas, ni están bajo control, gestión o propiedad común.

Ser miembro de *PwC IL* y de la red global *PwC* concede el derecho de uso del nombre y marca *PwC*, así como permite el acceso a recursos comunes, metodologías, conocimiento y experiencias compartidas entre las Firmas miembros. Asimismo, cada Firma miembro de la red se obliga a respetar los estándares y políticas comunes establecidas por *PwC IL* para toda la red mundial *PwC*.

En España existen otras compañías con la denominación *PwC*, cuyo objeto social y actividad no comprende la actividad de auditoría legal de cuentas, que son también miembros de *PwCIL* y por ello forman parte de la red mundial *PwC*. Estas compañías son entidades legales separadas e independientes, con órganos de administración igualmente diferentes e independientes entre ellas y en relación con *PricewaterhouseCoopers Auditores, S.L.*

Se adjunta detalle de las sociedades de la red de *PwC* en España. Su objeto social ha sido detallado en el apartado 5 del presente informe:

PricewaterhouseCoopers Compliance Services, S.L.  
PricewaterhouseCoopers Asesores de Negocios, S.L.  
PricewaterhouseCoopers Corporate Finance, S.L.  
Landwell PricewaterhouseCoopers, Tax & Legal Services, S.L.  
PricewaterhouseCoopers, S.L.  
Fundación PricewaterhouseCoopers

El detalle de las sociedades pertenecientes a la red de *PwC* a nivel mundial se incluye en la página web [www.pwc.com](http://www.pwc.com) en su apartado “member firms worldwide”.

---

## ***5. Estructura de Gobierno de la Sociedad de Auditoría***

Los órganos de Gobierno de *PricewaterhouseCoopers Auditores, S.L.* son el Consejo de Administración y la Junta de Socios.

### **1. Consejo de Administración:**

La composición del Consejo de Administración es la que a continuación se detalla:

Javier Lapastora	Presidente
Máximo Ibáñez	Consejero Delegado
Virginia Arce	Consejera (Vocal)
Paulino Borrallo	Secretario (No Consejero)

#### *Reglas de funcionamiento del Consejo de Administración:*

De acuerdo con los estatutos de la sociedad, el Consejo regula su propio funcionamiento. El Consejo de Administración, de acuerdo a sus facultades, ha nombrado a un Consejero Delegado.

El Consejo se reunirá en los días que libremente acuerde y siempre que lo disponga su Presidente o lo pida uno de sus componentes, en cuyo caso se convocará por aquel para reunirse dentro de los quince días siguientes a su petición. La convocatoria se hará siempre por escrito con una antelación mínima de cinco días desde la fecha de la reunión.

El Consejo quedará válidamente constituido cuando concurren a la reunión entre presentes y representados la mitad más uno de los miembros en ejercicio. Cualquier consejero podrá conferir por escrito su representación a otro consejero. Para adoptar acuerdos será preciso el voto favorable de la mayoría absoluta de los consejeros concurrentes a la reunión, salvo para aquellos acuerdos que la ley exija mayoría reforzada.

El Consejero Delegado tiene delegadas las facultades atribuidas por Ley.

### **2. Junta de Socios:**

#### *Reglas de funcionamiento*

La Junta de Socios se reúne con carácter mínimo una vez al año, debiendo existir entre la convocatoria y la fecha prevista para la celebración de la reunión un plazo de al menos quince días.

En caso de que un número de socios que representen al menos un cinco por ciento del capital social solicite al órgano de administración la celebración de la Junta, éste deberá convocarla para su celebración dentro del mes siguiente a la fecha que se hubiere requerido notarialmente al órgano de Administración para convocarla.

### **3. Ejecutiva de PricewaterhouseCoopers Auditores**

Adicionalmente existe un Órgano de Dirección denominado *Ejecutiva de PricewaterhouseCoopers Auditores, S.L.* cuya finalidad básicamente es el seguimiento de todos los asuntos que puedan afectar a la marcha de la sociedad, la preparación de planes de negocio, el establecimiento de la estrategia correspondiente y la determinación de las prioridades que permitan la

consecución de dicha estrategia, siguiendo las pautas y directrices del Consejo de Administración.

La Ejecutiva de *PricewaterhouseCoopers Auditores, S.L* a 30 de Junio de 2012 estaba formada por:

Javier Lapastora	Presidente Consejo de Administración
José María Solé	Líder oficina de Barcelona
Virginia Arce	Business Development
Ana Isabel Peláez	Capital Humano
Fernando Rodríguez	Operaciones

A la fecha de la formulación de este informe, y con efectos desde 1 de julio de 2012, la Ejecutiva está compuesta por:

Javier Lapastora	Presidente Consejo de Administración
José María Solé	Líder oficina de Cataluña – Baleares
Virginia Arce	Business Development
Iñaki Goiriena	Transformation and Professional Practice Leader
Fernando Rodríguez	Operaciones y Capital Humano

## ***Especialización sectorial***

Con la finalidad de que todos los profesionales de la Firma Auditora den un valor añadido a nuestros clientes en la prestación de sus servicios a través de un mayor conocimiento de la evolución del mercado en cada uno de los sectores y la identificación de riesgos específicos de las empresas del sector de referencia, se han diferenciado 12 industrias o sectores denominados:

<b>Ticems</b>	<b>Cip</b>	<b>Fsip</b>
- Tecnología y entretenimiento - Energía - Construcción - Sector Público - Sanidad - Servicios	- Retail & Consumer - Productos industriales - Automoción - Farmacéuticas y Laboratorios	- Banca - Seguros

---

Cada uno de dichos sectores tiene un Socio Líder a cargo de los mismos. Sus funciones, son básicamente el establecimiento de las pautas a seguir en el sector y el establecimiento de las medidas necesarias para cumplir la estrategia fijada por la Ejecutiva y el Consejo de Administración. Cada uno de los líderes sectoriales determinará las necesidades del sector y su evolución.

## ***Organización geográfica***

Adicionalmente, existe una organización geográfica estructurada que permite una proximidad a los clientes y un mayor conocimiento de los requerimientos y necesidades derivadas de su situación geográfica que permita atender de forma más eficiente a nuestros clientes, sus empresas y el entorno más cercano. Esta organización establece responsabilidades organizativas aunque dependientes en cuanto a estrategia y consecución de objetivos de las pautas establecidas por el Líder sectorial. PricewaterhouseCoopers Auditores, S.L. opera actualmente en 20 oficinas en España que a continuación se detallan:

Madrid, Barcelona, Bilbao, Valencia, Sevilla, Málaga, Palma, A Coruña, Vigo, San Sebastián, Vitoria, Murcia, Alicante, Pamplona, Logroño, Santander, Oviedo, Las Palmas de Gran Canaria, Santa Cruz de Tenerife y Zaragoza.

## ***Organización funcional***

Asimismo existe un socio responsable para cada una de las siguientes funciones: Risk & Quality, Técnico, Metodología, Capital Humano, Operaciones, Innovación y Mercados.

## ***Risk & Quality***

El objetivo de este rol es promover una calidad y gestión del riesgo óptima que contribuya a la excelencia en la prestación de servicios en nuestros negocios en un marco de cumplimiento regulatorio y que permita asegurar un crecimiento sostenible y diferencial en el mercado. Para ello actúa desde cuatro áreas diferenciadas: Gestión del riesgo profesional, Calidad, Independencia y Regulación.

## ***Técnico***

El objetivo de este rol es asegurar la actualización, formación y difusión de la Normativa Técnica de auditoría y contable aplicable, así como su interpretación y aplicación adecuada en la prestación de los servicios, estableciendo un sistema de consulta ágil y efectivo que facilite una rápida respuesta de cuestiones surgidas en el desempeño de trabajos (\*).

## ***Metodología***

El objetivo de este rol es asegurar que la práctica de auditoría se lleva a cabo de acuerdo con las políticas y normas técnicas establecidas por la firma a nivel global, las cuales están basadas en las ISAs, verificando y adaptando los pasos de programa a las especificaciones locales, cuando fuera necesario.

---

Se asegurará en coordinación con otros departamentos, tales como Capital Humano y Técnico, que los profesionales posean un conocimiento adecuado y actualizado de la normativa técnica de auditoría vigente, de acuerdo con los programas de formación establecidos por la red global de PwC y las necesidades basadas en la normativa española (\*).

(\*). Desde el 1 de julio de 2012. Técnico, Metodología y adicionalmente Formación, están liderados por el Professional Practice Leader.

## ***Capital humano***

El objetivo de este rol es determinar las necesidades existentes en la Firma auditora en relación con recursos humanos, y dimensionar la plantilla de acuerdo al presupuesto, perspectivas de crecimiento y negocio para cada ejercicio. Adicionalmente, es responsable de la correcta implantación y aplicación de los procedimientos establecidos relativos a formación, evaluación de rendimientos, sistemas, programas de retribución y retención del talento.

## ***Operaciones***

Análisis de ratios y evolución de la consecución de objetivos económicos. Análisis de cargabilidad de los profesionales en las cuentas y establecimiento de sistemas de control de costes. Adicionalmente, es responsable de la correcta utilización de las herramientas puestas a disposición de los profesionales para incluir la información relativa a estas funciones.

## ***Innovación***

La Innovación se convierte en una de las claras palancas de crecimiento de la Firma. El objetivo del Socio a cargo es la elaboración y estudio de nuevos servicios, productos, formatos, imagen de Firma, entre otros, que permita un posicionamiento, liderazgo y diferenciación en el mercado. Determina la estrategia de innovación, y se encarga de definir e implantar las herramientas y puesta en marcha de sistemas fluidos de comunicación de todos los profesionales que permitan la canalización de ideas y nuevos productos o servicios.

## ***Mercados***

Su objetivo es el análisis de clientes y productos, posicionamiento en el mercado, acercamiento a objetivos “targeting”, elaboración de objetivos presupuestarios por clientes, presencia en actos y medios de penetración en el mercado.

## Otras sociedades en España

Como se ha explicado en el epígrafe 4 anterior, en España existen otras sociedades pertenecientes a la red mundial de PwC IL, que son entidades legales independientes, con Órganos de Administración diferentes. Dichas sociedades y sus principales actividades son:

- **PricewaterhouseCoopers Compliance Services, S.L.:** Cuyo objeto social es principalmente, la prestación de servicios de consultoría y asesoramiento para gestión, dirección y administración de sociedades, incluyendo administración, finanzas, contabilidad, “compliance” fiscal, laboral, nóminas, recursos humanos y traducción. Servicios de refuerzos en dichas áreas. Servicios relacionados con trabajadores extranjeros para la obtención de permisos de trabajo, tarjetas de residencia y visados. Adicionalmente, la evaluación externa de auditoría de los sistemas de prevención de riesgos laborales
- **PricewaterhouseCoopers Asesores de Negocios, S.L.:** Cuyo objeto social es, principalmente, la elaboración de informes y prestación de servicios de consultoría y asesoramiento en todo lo relacionado con la planificación, organización y administración de las empresas. Asesoramiento financiero empresarial y estratégico de negocios. Diseño, fabricación, producción, distribución, comercialización, instalación y mantenimiento de productos y servicios telemáticos. Prestación de servicios de gestión medioambiental.
- **PricewaterhouseCoopers Corporate Finance, S.L.:** Cuyo objeto social es, principalmente, la prestación de servicios profesionales relacionados con la gestión, administración y dirección de empresas, a toda clase de personas físicas o jurídicas, agrupaciones y entidades, en materia de planificación y organización empresarial, concepción, desarrollo, comercialización e implantación de sistemas operativos de todo tipo, así como servicios de asesoramiento financiero empresarial y de negocios, de valoraciones, reestructuraciones, forenses y estudios financieros.
- **Landwell PricewaterhouseCoopers Tax & Legal Services S.L.:** Cuyo objeto social es principalmente la prestación de toda clase de servicios y asesoramientos jurídicos y fiscales en general.



- **PricewaterhouseCoopers, S.L.:** La Sociedad tiene por objeto la prestación de todo tipo de servicios de consultoría, asesoramiento financiero y fiscal, marketing, arrendamientos, recursos humanos, administración y otros servicios para las sociedades de la red de PwC en España y otras entidades.
- **Fundación PricewaterhouseCoopers:** Entidad con fines no lucrativos que promueve y financia actividades sociales, educativas, culturales y científicas.

Las sociedades *PwC* en España se han dotado asimismo de la denominada *Ejecutiva España*, órgano cuya principal responsabilidad es la de implantar la estrategia y los estándares de la red de *PwC IL*. Su composición a 30 de Junio de 2012 es la siguiente:

Carlos Mas	Presidente
Miguel Sanjurjo	Responsable de Operaciones
Máximo Ibáñez	Responsable de Clientes y Sectores
Mario Lara	Responsable de Capital Humano
Javier Lapastora	Responsable de Auditoría
Santiago Barrenechea	Responsable de Asesoramiento Legal y Fiscal
Joaquín Coronado	Responsable de Consultoría
Manuel Valls	Responsable de Grandes Cuentas



---

## ***6. Sistema de calidad interno***

El sistema de control de calidad de *PricewaterhouseCoopers Auditores, S.L.* está diseñado, de acuerdo con lo establecido en la regulación aplicable para las Firmas auditoras, y más concretamente, de acuerdo con lo establecido en la Norma Técnica de Control de Calidad Interno de los auditores (cuya resolución fue publicada el 26 de octubre de 2011), así como en las ISA (International Standards on Auditing). En base a ello, el sistema de control de calidad cumple con lo establecido en el “International Standard on Quality Control 1 (ISQC1)” que determina los sistemas de control a establecer por las Firmas que llevan a cabo auditorías y revisiones de información financiera histórica, cuyo órgano emisor ha sido el IFAC (International Federation of Accountants). Adicionalmente a ello, existen determinados estándares establecidos por la red *PwC* requeridos en todos los territorios que implican el establecimiento y sistemas de control que evidencien un adecuado sistema de control de calidad interno.

Para la gestión del sistema de control de calidad seguimiento y monitorización, la sociedad ha dotado al sistema de una estructura dimensionada a las necesidades existentes que permita asegurar que los servicios prestados cumplan con los estándares de calidad requeridos, excedan las expectativas de nuestros clientes y aseguren el cumplimiento normativo de acuerdo con la regulación existente.

El Presidente del Consejo de Administración de *PricewaterhouseCoopers Auditores S.L.* es el responsable de establecer las políticas y procedimientos diseñados para promover una cultura interna, donde se reconozca la calidad en la realización de los encargos. Dichas políticas y procedimientos requieren por tanto, que el Presidente asuma la responsabilidad última del sistema de control de calidad de la Firma de auditoría. No obstante, en cada una de las áreas funcionales existe un responsable del mantenimiento y actualización de las políticas y procedimientos aplicables en dicha área, así como del establecimiento de los controles clave, que permitan asegurar la efectividad del sistema de control de calidad. Los responsables de cada uno de los sistemas de calidad son los siguientes:

Responsabilidades de Liderazgo	Javier Lapastora
Requerimientos de ética aplicables	Pedro Richi (Ética) Iñaki Goiriena (Independencia)
Sistema de aceptación de clientes y trabajos	Carlos Quindós
Recursos Humanos	Ana Isabel Peláez
Realización de encargos	Lorenzo López/Jorge Ruano
Seguimiento: Plan de inspección	Carlos Quindós

Desde el área de Risk & Quality se presta apoyo al Presidente del Consejo de Administración en la coordinación del sistema con la finalidad de asegurar su adecuado funcionamiento.

En *PricewaterhouseCoopers Auditores, S.L.*, contamos con una serie de programas de trabajo y metodologías aplicables a nivel mundial para ayudar a nuestros socios y profesionales a trabajar de acuerdo con el nivel de calidad esperado.

Para pertenecer a la red *PwC*, las Firmas deben cumplir con una rigurosa normativa común en materia de riesgo y calidad. Tras el programa de cumplimiento y la gestión de riesgos de *PwC* se encuentra el principio fundamental de que cada una de las Firmas *PwC* es responsable de sus riesgos y de la calidad que ofrece y, si es preciso, de aplicar las mejoras necesarias.

Actualmente cada firma de la red *PwC* confirma anualmente su cumplimiento con los Estándares establecidos en áreas tales como: gestión de riesgos, independencia, ética y conductas comerciales, buen gobierno de la Firma, protección de datos y confidencialidad, entre otras.

Los elementos básicos que determinan la definición e implementación de un adecuado sistema de control de calidad, tal y como se estructura la Norma Técnica de Control de Calidad Interno de los auditores de cuentas y Sociedades de auditoría son:

- (6.1) Responsabilidades de liderazgo de la calidad en la Firma de Auditoría.
- (6.2) Requerimientos de ética aplicables.
- (6.3) Sistema de aceptación de clientes y trabajos.
- (6.4) Recursos humanos. Formación Continuada.
- (6.5) Realización de los encargos.
- (6.6) Seguimiento.



---

## **6.1. Responsabilidades de liderazgo de la calidad en la Firma de Auditoría**

La calidad es prioridad en la Firma y es elemento prioritario en la estrategia de futuro definida por la dirección como elemento indispensable en términos de sostenibilidad, así como uno de los elementos clave en las actividades del día a día que se llevan a cabo en la prestación de servicios a nuestros clientes. Los objetivos de negocio establecidos son perfectamente compatibles con el mantenimiento de los estándares de calidad requeridos y con la forma en la que nuestros servicios son prestados al mercado. El Presidente y el Consejo de Administración de *PricewaterhouseCoopers Auditores, S.L.* han puesto en marcha todos los medios basados en herramientas, estructura organizativa, comunicaciones internas y actuaciones claras que han concluido en la implantación y asentamiento de una cultura interna orientada a la calidad en todos los profesionales.

Existe un sistema de responsabilidad alineado con los estándares de calidad requeridos cuyo desempeño constituye un elemento esencial determinante en la carrera profesional.

## **6.2. Requerimientos de ética aplicables**

En *PricewaterhouseCoopers Auditores, S.L.* trabajamos siguiendo la normativa, la legislación y las políticas internas aplicables a nuestra profesión, lo que implica la prestación de servicios atendiendo a la integridad, independencia y objetividad de todas nuestras actuaciones. Somos conscientes, sin embargo, de que dicha legislación y normativa no regula todos los comportamientos existentes, por lo que adicionalmente tenemos un Código de Conducta para todos los profesionales y Firmas de la red *PwC* que garantiza unos valores y ética que imprimen nuestro comportamiento. Dicho Código de Conducta es distribuido a todos los profesionales y se encuentra disponible en la intranet de *PwC* y en la página web: [www.pwc.es](http://www.pwc.es).

Asimismo, nuestra política de independencia, detallada en el capítulo 8, requiere el cumplimiento de la normativa y estándares aplicables.

Los profesionales de *PwC* deben conocer y comprender las directrices del Código de Conducta pero también los valores que inspiran nuestra cultura –excelencia, trabajo en equipo y liderazgo- en que se basan estas directrices.

Es responsabilidad de todos y cada uno de los profesionales de la Firma, desarrollar nuestro trabajo con los clientes y las personas de forma coherente con los valores y el Código de Conducta de *PwC*, y ayudar a los demás a hacerlo. Todos los profesionales de la Firma son igualmente responsables de gestionar la conducta de los miembros de nuestros equipos y de asegurar que cumplen con los valores y el Código, así como de establecer un entorno de trabajo basado en la confianza y honestidad.

---

Por último, existe un conducto a disposición de todos los profesionales, a través del cual y de forma confidencial pueden transmitirse comentarios, denuncias o simplemente dudas de cualquier asunto que tenga que ver con las pautas establecidas de actuación, vulneración o actuación contraria a lo establecido en el Código de Conducta.

Para monitorizar todo lo anterior, existe una Oficina de Ética con representación de *PricewaterhouseCoopers Auditores, S.L.*, cuyos objetivos son:

- Impulsar un ambiente de trabajo coherente con los Valores, Código de Conducta y PwC Experience.
- Identificar y adoptar las medidas que permitan mantener una cultura basada en principios éticos y en la transparencia en la Firma.
- Disponer de los recursos y facilitar las guías sobre los estándares de conducta que se espera de los socios y empleados.
- Comprobar que los programas de valores y ética cumplen con los *Global Standards de PwC IL*.
- Efectuar comunicaciones sobre valores y ética: conferencias, mensajes, reuniones, newsletters, cursos etc.
- Reunión con los líderes de los distintos comités, grupos, etc, para informarles de los progresos relacionados con valores y ética.
- Supervisar los procedimientos y mecanismos que aseguran la comunicación confidencial para presentar consultas o denuncias sobre valores y ética.
- Establecer formas de reconocimiento y recompensa e incentivos para aquellos profesionales que cumplan, incluso excedan en la práctica de valores y ética.
- Contrastar la “salud” de los valores y ética en la Firma revisando indicadores clave.
- Participar en la formación de los profesionales de la Firma.
- Informar a otros comités que tienen responsabilidades en asuntos que pudieran estar relacionados.
- Identificar situaciones en los que se pueda actuar directamente sin solicitud previa.

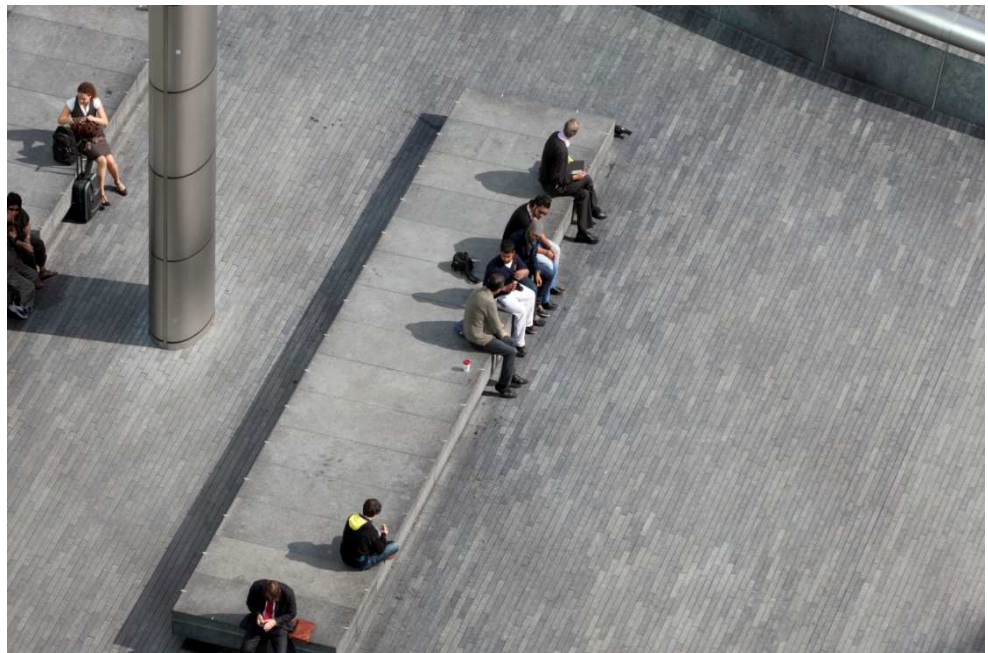

---

### **6.3. Sistema de aceptación de clientes y trabajos: Aceptación y continuidad de relaciones con clientes y de encargos específicos**

La selección de clientes con los que se quiere trabajar y a los que prestar servicios, es una de las áreas de mayor importancia en todo el sistema de control de calidad interno, siendo necesaria la puesta en marcha de los mecanismos necesarios que permitan determinar aquellos clientes sobre los que no exista ninguna duda en cuanto a su integridad, reputación pública y origen de sus fondos.

En base a ello existe implantada en nuestra Firma una herramienta, denominada A&C (Acceptance & Continuance) que permite a los equipos de auditoría en coordinación con el Socio de Risk & Quality y el Socio Líder del sector al que el cliente pertenezca, valorar si el perfil de riesgo existente en clientes recurrentes o potenciales clientes es asumible y si en base a ello *PricewaterhouseCoopers Auditores, S.L.*, decide prestar servicios a los mismos.

Este proceso se considera que es uno de los más importantes de la auditoría, pues es en el que se evalúa la cartera de clientes con los que vamos a estar relacionados. Dada la importancia que al mismo se le da, existen casos en los que incluso se requieren tres aprobaciones para llevar a cabo la aceptación de determinados clientes que incluyen el análisis desde cualquier ámbito regulatorio, tal y como la legislación relativa a prevención de blanqueo de capitales.

Adicionalmente a lo anterior, existen implantadas herramientas que permiten disponer de información para evaluar si pudieran existir conflictos de intereses entre varios de los clientes a los que se prestan servicios en la Firma así como para la evaluación de nuestra independencia como auditores.

### **6.4. Recursos humanos. Formación continuada: calidad de los profesionales dentro de la Firma.**

- **Calidad de las personas:**

La calidad del trabajo viene determinada en gran medida por la calidad de nuestros profesionales. A este respecto existe el firme propósito de atraer, formar y retener a los mejores y más brillantes profesionales, de acuerdo con nuestra demanda y la de nuestros clientes.

---

A lo largo de su carrera profesional, nuestros profesionales siguen un programa de formación continua que les permite adquirir los conocimientos y habilidades necesarios para mantener un alto nivel en el desempeño de sus cometidos, así como tener una actualización permanente en los cambios normativos que afectan a su labor.

Con regularidad se realizan seguimientos y evaluaciones tanto de las competencias y capacidades de nuestros profesionales como de su motivación, a través encuestas y de continuos procesos de *feedback* y *coaching*.

Las áreas en recursos humanos más importantes y para las que se han definido procedimientos cuyo seguimiento y análisis de cumplimiento está sujeto a periódicas revisiones, son las que a continuación se detallan:

- **Contratación:**

Existe un procedimiento establecido de contratación, que permita incorporar a la Firma Auditora los profesionales con la capacitación adecuada y con las cualidades y valores que actualmente se consideran necesarios para desarrollar sus funciones. Dicho procedimiento incluye análisis de expedientes y titulaciones, entrevistas personales, pruebas psicotécnicas, pruebas sobre conocimientos técnicos tanto contables y de inglés, así como pruebas en grupo que permitan identificar cualidades relacionadas con el desarrollo de habilidades de relación interpersonal. Todo el proceso es documentado y archivado reflejando la total transparencia que el mismo entraña. Todos los profesionales que se incorporan a la Firma auditora son conocedores del Código de Conducta existente y se comprometen a actuar de acuerdo al mismo, así como cumplir con todas las normas de independencia existentes para el desarrollo de las actividades que pasarán a desarrollar tras su incorporación.

- **Formación continuada (Capacitación)**

*Introducción*

La auditoría debe llevarse a cabo por personas que tengan formación técnica y capacidad profesional como auditores de cuentas, y tengan la autorización exigida legalmente.

Garantizar la formación continua a lo largo de toda la carrera para cada uno de nuestros profesionales es un reto importante, para cuya consecución hemos preparado mecanismos a todos los niveles – individual, nacional y global-que permitan cumplir con este objetivo.

La política de formación continua de *PricewaterhouseCoopers Auditores, SL* asegura que nuestros profesionales tengan acceso a un amplio currículo de cursos desarrollado según estándares globales, al tiempo que ofrece apoyo a los responsables de formación y fomenta la responsabilidad personal en el ámbito de la autoformación.

---

Dicho programa de formación continua asegura la capacitación técnica de los profesionales en el desempeño de sus funciones en auditoría, y comienza en el momento de la incorporación, prolongándose a lo largo de la carrera profesional asegurando el mantenimiento de la capacitación técnica necesaria en cada momento y para todas las categorías. Existe un sistema de “Curricula” que permite en todo momento ver la evolución de la formación de cada uno de los profesionales asimismo asegurar y corroborar en todo momento la existencia de una formación adecuada a las funciones asignadas.

Los responsables de formación tienen la obligación de informar de sus planes de formación con periodicidad anual, reportando al final de cada ejercicio la formación que se está impartiendo, contenidos y colectivos a los que va dirigida.

#### *Objetivos formativos en el ejercicio 2011/ 2012:*

La excelencia técnica constituye uno de los cimientos que permite a nuestros profesionales aportar un elemento diferencial en el desarrollo de nuestra profesión.

Para alcanzar dicha excelencia técnica, en PwC contamos con dos factores clave como son la formación y la experiencia que permite poner en juego lo aprendido y enriquecerlo en el día a día (lo que se denomina “on the job training”).

Los programas de formación se estructuran en 4 ciclos o niveles formativos (Auditores, Seniors, Supervisores y Equipo directivo), y permiten tener una referencia exacta de cuál es el expediente y el recorrido formativo desde se produce la incorporación a PwC de un profesional.

Los objetivos principales de formación son los siguientes:

- Alcanzar la excelencia técnica de todos los profesionales, focalizándonos en las áreas de auditoría, contabilidad, especialización sectorial y asesoramiento empresarial.
- Actualización continua de conocimientos mediante sesiones regulares a lo largo del ejercicio.
- Reconocimiento de la figura del instructor, como parte clave e indispensable del proceso de formación.
- Aumento del uso de las tecnologías en la gestión e impartición de la formación.
- En definitiva, que la formación impartida en PwC sea un elemento diferenciador en las relaciones con nuestros profesionales y nuestros clientes.

#### *Programa formativo*

Nuestro programa de formación continuada contempla diversas acciones formativas de carácter obligatorio, tanto presenciales como e-learning, que persiguen dotar a cada profesional, en función de su categoría, nivel de experiencia y área de especialización, de las capacidades técnicas y habilidades necesarias para desarrollar su actuación profesional con los más altos estándares de calidad y excelencia.

Dichas actividades formativas se articulan en los siguientes programas:

Curso	Descripción	Duración aproximada	Categoría profesional
Máster en Auditoría	Impartido por la Universidad de Icade y Pompeu Fabra, estando homologado por el Instituto de Contabilidad y Auditoría de Cuentas a efectos de la exención del examen teórico de acceso al Registro Oficial de Auditores de Cuentas (R.O.A.C.).	500 horas	Auditores de primer y segundo año
Cursos troncales presenciales	Realizado para cubrir los conocimientos teóricos y prácticos de aquellos profesionales sujetos a promoción profesional incluyendo actualización en normativa contable, Plan General Contable y Normas Técnicas de Auditoría.	40 horas (Cada uno)	Auditor a Senior Manager
Cursos e-learning	Complementan la formación adquirida a través de los cursos presenciales. Cubren diversas áreas técnicas (IFRS, US GAAP/GAAS, Metodología, Auditoría, Blanqueo de capitales, Control Interno, Sistemas Informáticos, Sectoriales y Otros).	En función del aspecto como categoría, sector y características de la cartera de clientes.	Auditor a Socio
Sesiones técnicas específicas	Cursos técnicos asociados a normativa nacional e internacional para cubrir aquellas necesidades formativas identificadas, así como las novedades al respecto: IFRS, Auditoría, Normativa sectorial y Plan General Contable entre otros.	En función de las necesidades identificadas.	Auditor a Socio
Asistencias a cursos externos, seminarios, conferencias, etc.	Formación diversa impartida externamente.	En función de cada caso.	Auditor a Socio

*Horas mínimas de formación por profesional:*

De acuerdo a la normativa aplicable, la Firma establece una formación anual mínima obligatoria que cumple con los requisitos mínimos de Formación Profesional Continuada (FPC) para todos los profesionales inscritos en el ROAC (30 horas de formación anual con un mínimo de 120 horas cada trienio).

La formación incluida en el Plan de Formación Profesional Continuada se adapta a cada categoría profesional y ámbito de actividad sectorial con el objetivo de que todos nuestros profesionales cuenten no solo con el número de horas de formación mínima requerida por la normativa sino con la formación necesaria para el desarrollo de su actividad profesional de acuerdo a los estándares de calidad establecidos.

*Seguimiento del curriculum formativo*

La Firma tiene establecidos procedimientos de seguimiento y control de la formación impartida que cubren todos los ámbitos: comunicación del plan de

---

formación anual, organización logística del curso, selección y evaluación de instructores, desarrollo de materiales formativos, control de asistencias y aprovechamiento de los alumnos, control y evaluación de la calidad de los cursos impartidos, homologación de cursos, acreditación de la FPC por parte de nuestros profesionales, etc.).

#### *Acreditación de la FPC*

Anualmente, el Departamento de Formación solicita al Instituto de Censores Jurados de Cuentas de España (ICJCE), Corporación a la que pertenece la Firma, la homologación de la FPC impartida durante el ejercicio. La homologación de dicha formación permite a nuestros profesionales cumplir con los requisitos de FPC establecidos por la Corporación para su posterior acreditación anual ante el ICJCE.

Como conclusión, el programa de formación tiene como objetivo principal asegurar que todos nuestros profesionales cuentan con los conocimientos necesarios a nivel técnico, en habilidades y en todos aquellos ámbitos asociados a la profesión de auditoría (ética, independencia, gestión de riesgos, etc.). El plan de formación de nuestra organización da respuesta a los desafíos y a la creciente complejidad a la que se enfrentan la profesión, como consecuencia de un entorno cada vez más internacional, exigente y fuertemente regulado.

- **Evaluación y carrera profesional:**

#### *Sistema de evaluación:*

PricewaterhouseCoopers Auditores, S.L. tiene implantado un sistema de evaluación personal, que permite la determinación de objetivos concretos y medibles al inicio de cada uno de los ejercicios así como el seguimiento y consecución de dichos objetivos al cierre del ejercicio. Para cumplir con dicho sistema de evaluación, existen evaluaciones de rendimiento individuales para cada uno de los trabajos, así como una evaluación global del rendimiento anual, que serán elemento determinante en el desarrollo personal y crecimiento profesional en la Firma.

#### *Movilidad geográfica:*

En un mundo cada vez más global como en el que vivimos actualmente, uno de los aspectos más importantes para el desarrollo profesional es claramente la movilidad geográfica internacional que permita adquirir una visión cada vez más global de los asuntos que puedan afectar a nuestros clientes así como un mayor conocimiento, importación y exportación de buenas prácticas en el desarrollo de los trabajos. En esta área de movilidad geográfica existe una desarrollada política cuya finalidad es buscar oportunidades, comunicarlas, analizar los candidatos para dichas oportunidades y facilitar la correcta puesta en marcha de las mismas.

#### *Retención del talento:*

*PricewaterhouseCoopers Auditores, S.L.* sigue apostando por el talento, buscando aquellos profesionales con mayor talento para su incorporación en la Firma. Pero, adicionalmente a ello, es mayor el número de programas que la Firma está llevando a cabo para no sólo atraer el talento, sino para conservarlo, agrandararlo y desarrollarlo dentro de la misma. Así, la existencia de programas de desarrollo de directivos, programas especializados para el tratamiento de asuntos clave en países

---

emergentes, programas de desarrollo de proyectos estratégicos para la red PwC coaching... En definitiva, una clara apuesta por la atracción y retención del talento como elemento básico para el crecimiento y calidad tanto a nivel personal como profesional.

- **Promoción:**

Anualmente, y teniendo en cuenta la información recibida de los comités de evaluación, el Líder del sector propone a aquellos profesionales preparados para asumir el rol de Gerente, Senior Manager o Director. Una vez realizadas pruebas que determinan las fortalezas y necesidades de mejora para cada uno de estos profesionales, se establece un plan de acción anual con el objetivo de fomentar las fortalezas existentes y mejorar en las áreas susceptibles de mejora. A lo largo del ejercicio es el departamento de Capital Humano quien determinará las pautas del plan y hará el seguimiento del mismo para culminar en la promoción a la categoría una vez que dicho plan ha concluido.

Para el caso de promoción de socios existe un estricto proceso que incluye la evaluación de trayectoria en los últimos años de cada uno de los candidatos, así como la presentación ante el Comité de Admisión de la aportación hecha en el pasado, y lo que será la aportación futura en lo personal y en lo profesional.

## ***6.5. Realización de encargos: Ejecución de servicios asegurando la eficiencia, calidad, especialización de equipos asignados y respuesta a las necesidades del cliente en cada momento.***

*PricewaterhouseCoopers Auditores, S.L.*, desarrolla sus trabajos asegurando altos estándares de calidad, eficiencia, y servicio al cliente a través de:

- Adecuada asignación de equipos a cada uno de los clientes con las personas apropiadas de acuerdo a su especialización, conocimientos, y cualidades específicas necesarias para cada uno de los encargos. En dicha asignación se considera como elemento indispensable y clave del equipo la adecuada involucración de un Socio en la cuenta que lleve a cabo la toma de decisiones sobre el cliente y ejerza una adecuada labor de supervisión, así como aplicación, cuando sea necesario, de los procedimientos de consulta establecidos.
- Políticas y procedimientos detallados y existencia de soportes electrónicos adecuados que permitan poner a disposición de todos los profesionales dichas políticas. Dichas bases de datos son periódicamente actualizadas y hacen referencia tanto a políticas globales, como a políticas adaptadas a la situación de auditoría local en el territorio.

- 
- Aplicación de una metodología uniforme, contrastada e implantada en la Firma que es adaptada a la situación actual, a los riesgos de auditoría existentes en cada caso y acorde a la legislación aplicable a cada encargo y cliente. Dicha metodología se denomina “PwC Audit” y se encuentra integrada en el software utilizado por *PricewaterhouseCoopers Auditores, S.L* denominado “MyClient” y “Aura”, incluyendo ambos, pasos de programa detallados que aseguren que la práctica de auditoría se lleva a cabo de acuerdo con las políticas y Normas establecidas por la red PwC a nivel Global, las cuales están basadas en las ISA. El equipo de metodología verifica el cumplimiento de la normativa local identificando e incluyendo las correspondientes adaptaciones que fueran necesarias en los programas de trabajo.

La utilización de dicha metodología de manera uniforme en su base, pero, adaptada a las especificaciones inherentes a cada uno de los casos, permite crear un soporte sólido que respalde las conclusiones reportadas en nuestros informes.

Contar con una única metodología global de auditoría se traduce en una mejor capacidad para organizar con rapidez los equipos multinacionales de auditoría que a menudo requieren nuestros clientes internacionales de mayor envergadura. Todos los equipos de auditoría de *PricewaterhouseCoopers Auditores, S.L.* están respaldados por herramientas de colaboración y plataformas tecnológicas compartidas.

Por último, existen sesiones presenciales que en coordinación con otros departamentos como formación o técnico actualizan, informan e instruyen sobre los principales cambios en la metodología establecida y su aplicación cuando dichos cambios han de ser implantados

- Enfoque de los servicios claramente adaptado a la situación específica del cliente, priorizando la calidad y la mejora continua de servicio que permitan la utilización de nuestras conclusiones como un elemento útil a utilizar por los Administradores de la sociedad en su toma de decisiones.

En todos los trabajos existe una fase previa de planificación en la que se determina la estrategia a seguir, de acuerdo con el conocimiento sector, del cliente así como los riesgos identificados para el mismo. En dicha fase se determina el enfoque a dar así como la consideración de la involucración en los equipos de especialistas, para aquellas áreas en las que se considere necesaria la participación de profesionales con un conocimiento adquirido específico, que formando parte de los equipos asignados al trabajo, permita el análisis, identificación y mejoras en áreas que pudieran ser clave dentro de la compañía.

- Existe la figura de un socio adicional de revisión (Quality Review Partner) para aquellos trabajos para los que por sus circunstancias particulares, contexto o especificación (Cotizados, Higher Profile Clients y regulados) se considera necesaria la involucración de un rol adicional de revisión en el trabajo en las distintas fases de la auditoría (planificación, ejecución y finalización conclusiones). Anualmente se determinan los clientes susceptibles de asignación de QRP.

- 
- Los equipos incorporan especialistas de diversos tipos de acuerdo a los requerimientos del cliente auditado, siendo muy importante la participación de especialistas informáticos como parte del equipo de auditoría cuyo objetivo es tanto el análisis de los sistemas informáticos de las compañías y su correcto funcionamiento como la revisión de controles generales clave en cada cliente.
  - Presencia en Comités de Auditoría que permitan una comunicación directa de la situación de la compañía a aquellos Órganos encargados del adecuado funcionamiento de los controles clave dentro de las organizaciones.

## ***6.6. Seguimiento: Establecimiento de un adecuado plan de Inspección, estricto, constructivo y que permita un crecimiento cualitativo y cuantitativo de la Firma y sus profesionales.***

Uno de los elementos clave en la determinación de un adecuado sistema de control de calidad interno es la implantación de un sistema de inspección que permita determinar la correcta aplicación de las políticas y procedimientos establecidos local y globalmente así como el cumplimiento de la normativa contable o cualquier otra de distinta índole que sea de aplicación en cada uno de los trabajos.

Dicho sistema de seguimiento e inspección da cumplimiento a lo establecido en la normativa internacional aplicable a las firmas auditoras (ISQC1) así como a lo establecido en la normativa local aplicable a los trabajos de auditoría basada en las Normas Técnicas de Auditoría.

Los objetivos básicos que debe tener un sistema de inspección sobre el adecuado sistema de control de calidad existente implica:

- Evaluar los resultados de la Firma en cuanto a gestión de riesgos y calidad en lo relativo a las políticas y procedimientos de aplicación en la red mundial de PwC y con respecto a los socios y al personal en trabajos concretos.
- Proporcionar garantías razonables de la realización de controles de calidad de acuerdo con la normativa aplicable
- Identificar las posibles causas de errores si se detectan deficiencias o necesidades de mejora.
- Identificar y valorar los factores que incrementan el riesgo de la Firma.

- 
- Garantizar el cumplimiento de los procedimientos y la gestión de riesgos de Auditoría global.
  - Proporcionar recomendaciones constructivas para corregir deficiencias detectadas durante el proceso de revisión.

**El sistema de inspección y seguimiento existente se realiza a través de:**

- Revisión interna de trabajos realizada por equipos independientes pertenecientes a *PricewaterhouseCoopers Auditores, S.L.* y organizadas a nivel Nacional y gestionados por los departamentos de R&Q y Técnico.
- Revisión a nivel nacional de trabajos con la finalidad de determinar el cumplimiento de los indicadores clave de la metodología aplicable a los trabajos en curso y finalizados, gestionados por Metodología y R&Q.
- Revisión llevada a cabo por equipos internacionales de la red de PwC sobre trabajos o mandatos específicos con la finalidad de verificar que en los trabajos se ha revisado y concluido correctamente sobre la adecuación de los principios contables y normas de auditoría aplicables en cada caso.
- Revisión llevada a cabo por equipos internacionales de la red *PwC* sobre el cumplimiento de los requerimientos establecidos por la Norma internacional ISQC1.

En general, la periodicidad de dichas revisiones es anual, cumpliendo adicionalmente para el caso de la revisión internacional con que todos los socios y directores de la Firma sean revisados al menos una vez cada cinco años. Dichas revisiones se centran principalmente en la revisión de entidades de interés público (cotizadas, bancos, compañías de seguros...), entidades con relevancia significativa en la red (“Higher Profile Clients”) cuya revisión se realizará dos veces cada 6 años y aquellas auditorías relativas a compañías multinacionales, si bien en la muestra siempre son incluidas, adicionalmente, otras compañías con un perfil distinto al reflejado anteriormente.

Con respecto a la revisión del cumplimiento de los requerimientos establecidos por ISQC1, la misma se realiza por un equipo internacional procedente de la red *PwC*, e implica la revisión de procedimientos y pruebas en detalle que evidencien la efectividad de los sistemas de control de calidad de la Firma en distintas áreas, incluyendo ejecución de trabajos, estructura organizativa, formación, contratación, asuntos de independencia, o adecuación en la aplicación del código de conducta existente. Estas revisiones del Estándar ISQC1 se realizan de forma completa cada 3 años, realizando revisiones de seguimiento anualmente.

Todos los resultados de las revisiones son analizados en profundidad con la finalidad de definir planes de acción prácticos, eficaces y eficientes que pongan en marcha las acciones a llevar a cabo, y los responsables directos de que las mismas se realicen en las fechas establecidas, en relación con cualquier recomendación o necesidad de mejora puesta de manifiesto en los informes de resultados obtenidos.

---

Por último, existe un régimen interno estricto de responsabilidades “Accountability Framework” de aplicación a todos los socios de *PricewaterhouseCoopers Auditores, S.L* en caso de que resultados no satisfactorios resultaran de las distintas revisiones realizadas. Dicho régimen ha sido aprobado por la ejecutiva de la Firma auditora y posteriormente comunicado a todos los socios.

Adicionalmente a todo lo anterior anualmente se lleva a cabo la revisión externa de AENOR en el proceso de certificación de cumplimiento con la ISO correspondiente.

Las revisiones realizadas por Aenor tienen como finalidad el análisis de una serie de proyectos de Auditoría y procedimientos de gestión de calidad en la Firma enfocado a la verificación de cumplimiento de los requisitos de la norma de calidad ISO 9001, para que en base a ello certifiquen el cumplimiento con dicho estándar de calidad. Dicha certificación ha sido obtenida recurrentemente en los últimos años.

### ***Procesos de “Feedback” como elementos esenciales para la mejora continua***

La percepción que nuestros clientes tienen sobre los servicios prestados a los mismos, y la percepción que nuestros profesionales tienen sobre la gestión interna llevada a cabo por la Dirección en lo relativo a crecimiento y su compatibilización con el día a día de los profesionales, son dos de los procesos de feedback más importantes existentes en la Firma, junto con los procesos de evaluación individuales, ya explicado en el epígrafe 6.4.

Dichos procesos tienen básicamente la finalidad de determinar aquellas fortalezas y necesidades de mejora que sirvan como base para el establecimiento de medidas y planes de acción enfocados a la extensión de nuestras fortalezas y mejora y subsanación de nuestras debilidades.

#### ***Feedback Externo: “Client feedback process”***

Se ha establecido un procedimiento para la evaluación del grado de satisfacción de los clientes en relación con los servicios prestados. En éste se recoge el método para obtener información y evaluar el grado de satisfacción de los clientes como consecuencia del desarrollo de los trabajos prestados por *PricewaterhouseCoopers Auditores, S.L* mediante la solicitud a una muestra de clientes de que completen un cuestionario específico, y posteriores entrevistas personales fijadas con la finalidad de comentar los resultados obtenidos con los propios clientes.

El objetivo del procedimiento es conocer la valoración de las personas relevantes de los clientes en relación con los servicios que proporcionamos. Este conocimiento es un elemento esencial para poder asegurar que nuestros servicios satisfacen sus necesidades, poder alcanzar el objetivo de prestar un servicio de máxima calidad y detectar aspectos susceptibles de mejora.

---

Dicho procedimiento establece:

- Método de selección de la muestra de clientes sobre los que se aplica el proceso de evaluación.
- El contenido y formato del cuestionario que se utiliza para la evaluación.
- El proceso para realización del envío, recogida y archivo de los cuestionarios.
- El proceso para evaluar la satisfacción de los clientes a nivel internacional.
- El sistema de revisión y obtención de conclusiones del proceso.

***Feedback Interno: “Global People Survey”***

La Firma realiza todos los años una encuesta para determinar el clima laboral y grado de satisfacción en distintos aspectos, mediante una solicitud de feedback a todos sus profesionales.

La encuesta contiene preguntas acerca de la involucración, satisfacción, compromiso y vinculación de los profesionales. Lo más importante es que la encuesta da la oportunidad de dar feedback acerca de cómo se gestiona la Firma y cómo se sienten los profesionales en relación al trabajo que desempeñan.

El feedback recibido nos permite medir nuestros logros como firma y definir aquellas áreas que requieran acciones futuras.

Los resultados del “Global People Survey” son transmitidos todos los Gerentes, Senior Managers, Directores y Socios.

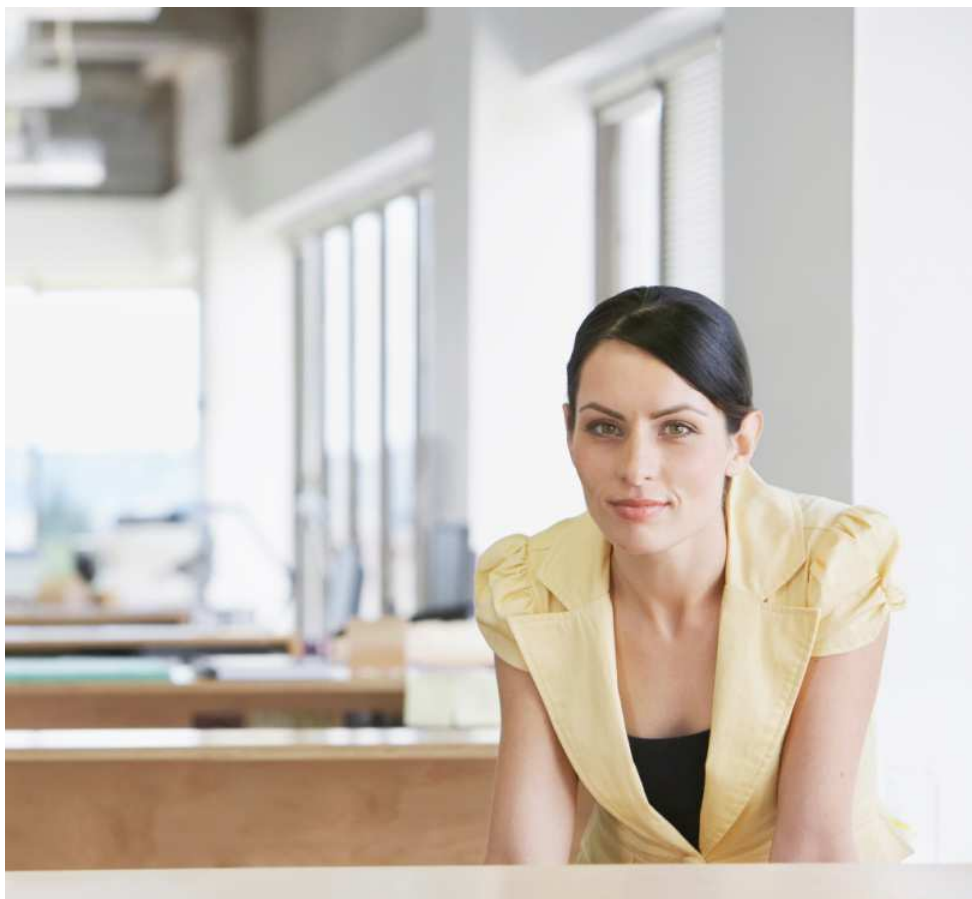

---

***7. Entidades de Interés Público  
para las que  
PricewaterhouseCoopers  
Auditores, S.L ha realizado  
trabajo de auditoría en el  
último ejercicio***

---

Se incluye en el Anexo II, el listado de todas las Entidades de Interés Público para las que en el último ejercicio *PricewaterhouseCoopers Auditores S.L.* ha realizado trabajo de auditoría con indicación del ejercicio económico al que corresponden las cifras auditadas.

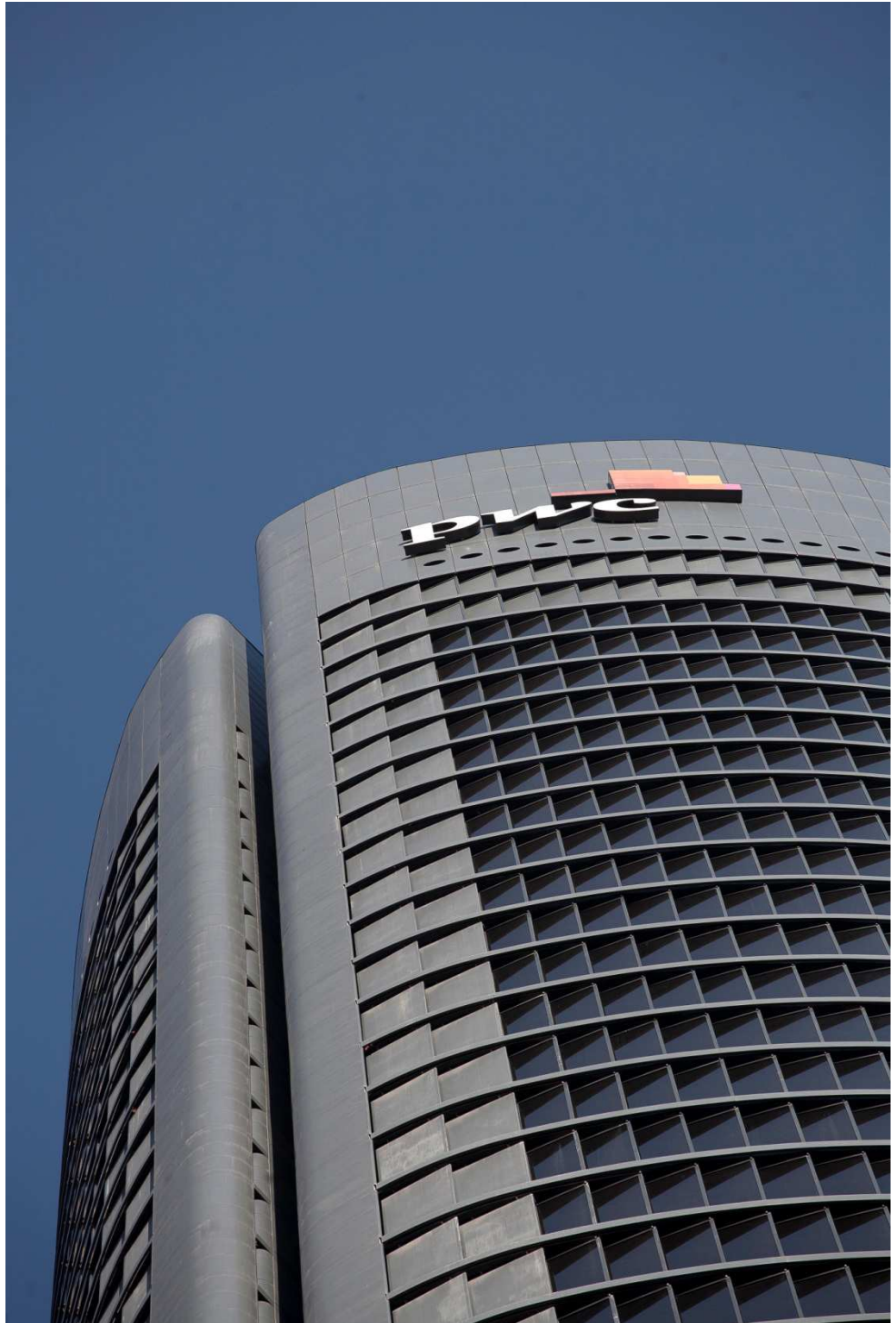

---

## ***8. Política de Independencia***

## ***Organización***

La función de independencia está monitorizada por el socio responsable de Independencia de *PricewaterhouseCoopers Auditores, S.L.* y por el departamento de R&Q quienes están en continuo contacto con la práctica profesional. Adicionalmente, y con el apoyo de un equipo de especialistas fomentan el cumplimiento de las políticas, procedimientos, la utilización de las herramientas y se encargan de la función consultiva. El equipo de Independencia se encuentra en formación continua y alineado con el resto de los equipos y especialistas de independencia de las Firmas miembros de la red *PwC*.

## ***Política***

La política de independencia global de *PwC*-basada en el *Code of Ethics del IESBA*- estipula las normas mínimas que deben respetarse y los procesos que deben seguirse para mantener la independencia con los clientes de auditoría. A nivel local, esta política es complementada con los requerimientos impuestos por la Ley de Auditoría de Cuentas.

La política de independencia está articulada en una guía práctica, la cual incluye desarrollos específicos a efectos de la prestación de servicios distintos de auditoría en un entorno restringido, que se encuentra accesible para todos los profesionales en la intranet de *PwC*.

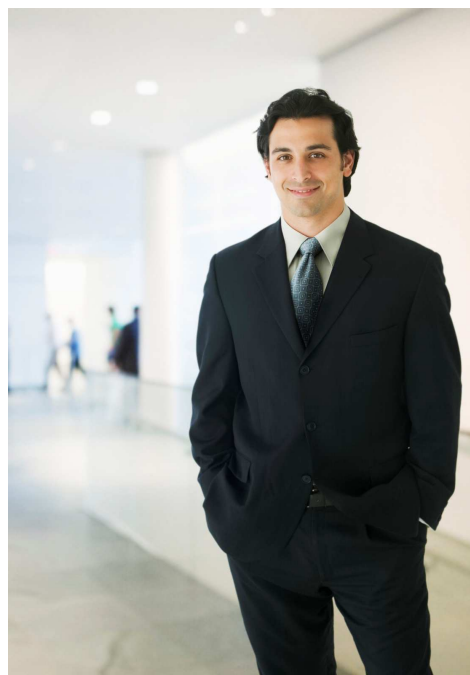

## ***Sistema de control***

Nuestro mecanismo de control, a efectos de independencia, está basado esencialmente en la formación continua de los profesionales, los sistemas de independencia, actividades de monitorización y cumplimiento y política disciplinaria.

Formación: Entendemos que la mejor herramienta de control y gestión de los temas relacionados con Independencia, es contar con unos profesionales formados y conocedores de los requisitos aplicables en cada situación. Por ello y con carácter obligatorio y anual todos los profesionales que prestan servicios a clientes reciben formación en materia de independencia. Existe un programa de formación basado en las diferentes necesidades de cada profesional en función de su categoría y responsabilidades.

---

El pilar de la formación son las actividades de formación presencial. Adicionalmente, *PricewaterhouseCoopers Auditores, S.L.* tiene acceso a los módulos de formación a distancia sobre políticas de independencia global y temas relacionados, siendo ampliado este material formativo para adaptarlo a la normativa local. De este modo, ofrecemos programas de formación local y material relacionado con la independencia en relación con la prestación de servicios de auditoría a clientes.

## ***Sistemas de independencia***

La red *PwC* cuenta con una serie de herramientas dirigidas a facilitar el cumplimiento de los requisitos de independencia, siendo las principales las siguientes:

- Central Entity System (“CES”): contiene información corporativa sobre las entidades sujetas a restricción de independencia a nivel global. Asiste a los profesionales en la identificación de posibles restricciones tanto a nivel de prestación de servicios distintos de los de auditoría, relaciones de negocio/comerciales e intereses financieros personales.
- Global Portfolio System (“GPS”): todos los socios, directores y gerentes que prestan servicios a clientes deben dejar constancia de aspectos relacionados con sus carteras de inversión en este sistema confidencial, basado en un entorno web, que ofrece un control a tiempo real de las inversiones hechas y de la lista de valores prohibidos por política de independencia.
- Authorisation for Services (“AFS”): sistema global que facilita la comunicación evaluación, y en su caso aprobación de un servicio entre el socio de auditoría y el responsable de los servicios distintos de los de auditoría.

## ***Actividades de monitorización y cumplimiento***

Nuestro sistema global de monitorización y calidad a efectos de independencia se basa, entre otras, en las siguientes acciones:

- Procedimientos, directrices y controles detallados
- Programa de calidad (inspección y verificación) a nivel de Firma y de cliente que incluye la realización de pruebas aleatorias sobre el cumplimiento de nuestros procedimientos de independencia.
- Confirmación anual escrita de independencia con carácter obligatorio de los profesionales, la cual cubre las siguientes áreas: cumplimiento de las políticas y requerimientos, independencia personal, prestación de servicios distintos de los de auditoría y relaciones comerciales y de negocio.
- Consultas con nuestros expertos en materia de independencia

---

Y de forma específica en cada trabajo:

- Sistema de evaluación para la aceptación de nuevos clientes, o de nuevos servicios el cual incluye específicamente aspectos de independencia y conflicto de interés.
- Documentación de requerimientos de rotación de socios con el fin de asegurar la rotación periódica de la cartera de clientes, de acuerdo con el marco normativo aplicable.
- Confirmaciones de independencia del equipo asignado con respecto a cada cliente.

En el marco de la revisión completa del sistema de control de calidad (ISQC1) efectuado por los profesionales pertenecientes a la red de firmas internacionales de PwC, el pasado mes de mayo y junio 2012, se realizó la última revisión interna dirigida a comprobar el cumplimiento de nuestras políticas de independencia, siendo satisfactorio el resultado obtenido.

## ***Política disciplinaria***

Se han implementado políticas disciplinarias y mecanismos para fomentar el cumplimiento de las políticas y procesos y para poder informar y solucionar los posibles incumplimientos en materia de independencia de la red PwC.

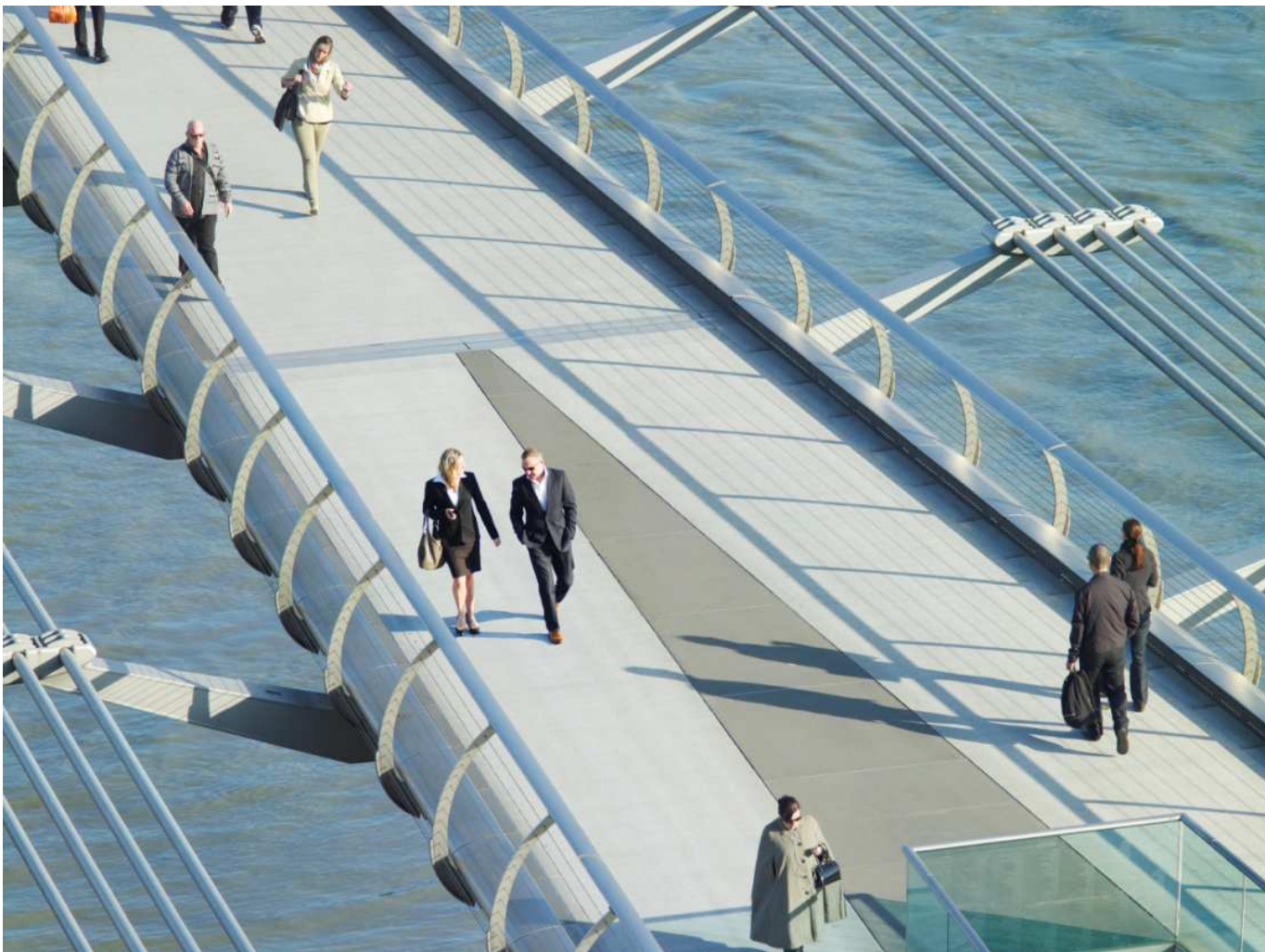

---

## ***9. Información financiera***

La información sobre el volumen total de ingresos de las sociedades de la red de PwC en España del ejercicio 2011, en millones de euros, es la siguiente:

Auditoría y otros servicios de Assurance	179,0
Consultoría	142,3
Asesoramiento fiscal y legal	122,4
<b>Total</b>	<b>443,7</b>

De estos ingresos, los correspondientes a la sociedad *PricewaterhouseCoopers Auditores, S.L.*, de acuerdo con las últimas cuentas anuales aprobadas (cierre a 30 de Junio de 2011), han ascendido a 150,9 millones de Euros y su desglose es el siguiente:

Ingresos relativos a actividad de auditoría (1)	102,3
Ingresos por otros servicios (2)	48,6
<b>Total ingresos</b>	<b>150,9</b>

- (1) Honorarios de actividad de auditoría sujeta a la Ley de Auditoría de Cuentas
- (2) Honorarios por otros servicios no sujetos a la Ley de Auditoría de Cuentas

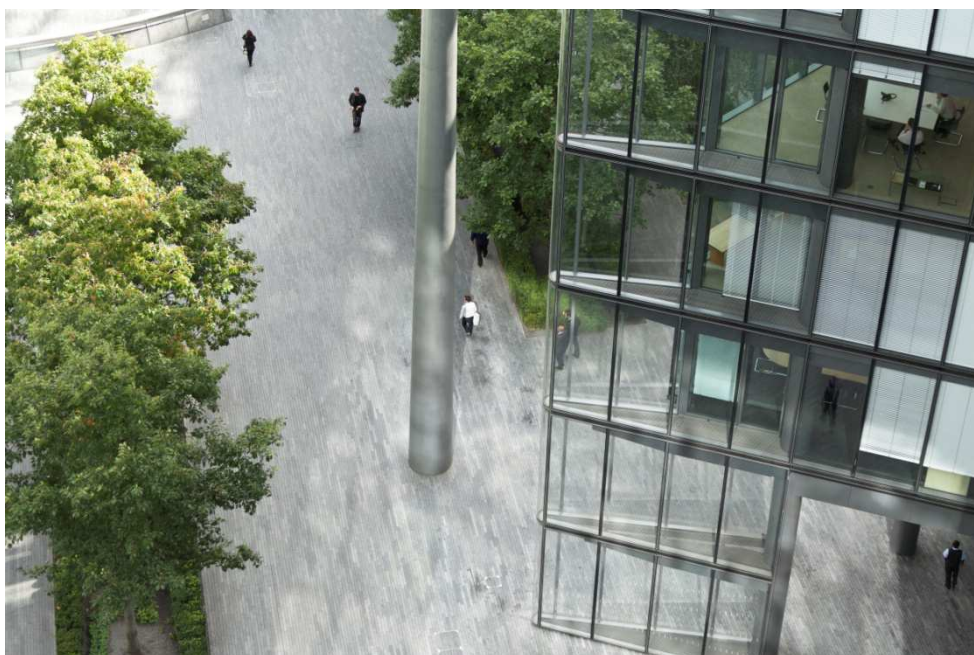

---

## ***10. Bases para la remuneración de los socios***

---

El marco común de remuneración de socios se basa en el rendimiento y la calidad de su trabajo, teniendo en cuenta el rol desempeñado y los resultados de la Firma.

Los socios de PwC Auditores, S.L. reciben su retribución por su actividad profesional, y asimismo por su actividad de dirección y gestión en la Firma. La premisa esencial de la retribución de los socios de PwC Auditores, S.L. considera incentivar, reconocer y compensar a los socios, tanto por su desempeño a nivel personal, como por su pertenencia a un grupo o equipo concreto. Nuestra estructura de resultados/compensación respeta el entorno normativo en que operamos.

A los efectos de su retribución y rol en la firma, se consideran las siguientes clases de socios auditores de cuentas:

- Socios
- Directores

Los socios tienen asignadas unidades de participación, estando su retribución directamente ligada al número de unidades asignadas en cada caso. Las unidades de participación son revisadas anualmente considerando en dicha revisión los siguientes criterios mediante los que se determina sus unidades para el próximo ejercicio y en consecuencia las bases de su retribución.

- la consecución de los objetivos marcados anualmente
- el rol desempeñado y su antigüedad en el rol
- la ausencia de incidencias de carácter técnico y de calidad

Las unidades de participación asignadas en cada ejercicio constituyen asimismo la base sobre la que se determina asimismo la remuneración variable de los socios en función de objetivos de gestión tales como:

- **Firma:** incluyendo aspectos de gestión de riesgo profesional y calidad, independencia, y aspectos operacionales como ingresos, tarifa y cobros.
- **Clientes:** incluyendo aspectos de cumplimiento de presupuestos en sector/especialidad al que está asignado el socio.
- **Personas:** incluyendo aspectos como retención de los profesionales de mayor talento, y mejora de resultados de feedback interno ("Global People Survey").
- **PwC Experience:** aplicación de los comportamientos requeridos por la red de PwC en la gestión de clientes y equipos.

La remuneración de los socios auditores de cuentas con categoría de Director, se basa en una cantidad fija determinada anualmente en función de su desempeño y responsabilidades, y en una retribución variable fundamentada en los mismos criterios, anteriormente indicados para los socios (Firma, Clientes, Personas, *PwC Experience*).

El disponer de cero Incidencias en los aspectos de calidad y gestión de riesgo profesional e independencia se considera un deber, una obligación para el socio. En caso de que existieran, incidencias en este área pueden llegar a suponer impactos significativos en la retribución y carrera profesional,

## *Anexo I*

# *Declaración del Órgano de Administración sobre la eficacia del funcionamiento del control interno de la Sociedad*

---

# ***Declaración del Órgano de Administración sobre la eficacia del funcionamiento del control interno de la Sociedad.***

Una vez detallados en el presente informe de transparencia los procedimientos y sistemas de control implantados en *PricewaterhouseCoopers Auditores, S.L.* y habiendo considerado:

- Los resultados de las revisiones e inspecciones de calidad realizadas durante el ejercicio con respecto a los servicios prestados; y
- Los resultados satisfactorios de los controles realizados sobre los procedimientos que aseguren la independencia de la sociedad y sus socios de acuerdo a las legislaciones aplicables en la prestación de los servicios,

El Consejo de Administración de *PricewaterhouseCoopers Auditores, S.L.* puede confirmar con una seguridad razonable mediante la presente declaración, que los controles de calidad existentes son los adecuados para asegurar los estándares de calidad requeridos en la prestación de los servicios, habiendo operado de forma efectiva en el ejercicio finalizado a 30 de Junio de 2012.

La Ley de Auditoría de Cuentas determina en su artículo 27 que el sistema de supervisión pública estará regido por el Instituto de Contabilidad y Auditoría de Cuentas (ICAC). En base a ello y de acuerdo con lo establecido en su artículo 28.1 relativo al control de calidad en el marco del control de actividad de la Auditoría de cuentas, este Órgano estima que el ICAC comunicará en los próximos meses el inicio de su revisión del sistema de control interno de calidad de *PricewaterhouseCoopers Auditores, S.L.* Este Órgano mostrará absoluta transparencia ante dicha revisión y llevará a cabo las acciones necesarias que en base a las conclusiones de la misma, sea necesario implantar/adaptar en el marco de la Norma Técnica de Control de Calidad.

En Madrid a 20 de septiembre de 2012



D. Javier Lapastora  
Presidente del Consejo de Administración  
*PricewaterhouseCoopers Auditores, S.L.*

---

***Anexo II***

***Entidades de interés público.***

# Anexo I. Entidades de Interés Público

## Entidades Cotizadas

Abengoa S.A.	2011	AyT Genova Hipotecario XI, Fondo de Titulización Hipotecaria	2011	Banco Popular Español, S.A.	2011
Abengoa, S.A. y Sociedades Dependientes	2011	AyT Génova Hipotecario XII, Fondo de Titulización Hipotecaria	2011	Banco Popular Español, S.A. y Sociedades Dependientes	2011
Abertis Infraestructuras, S.A.	2011	AyT Goya Hipotecario II, Fondo de Titulización de Activos	2011	Banco Sabadell, S.A.	2011
Abertis Infraestructuras, S.A. y Sociedades Dependientes	2011	AyT Goya Hipotecario III, Fondo de Titulización de Activos	2011	Banco Sabadell, S.A. y Sociedades Dependientes	2011
Almirall, S.A.	2011	AyT Goya Hipotecario IV, Fondo de Titulización de Activos	2011	Bankoa, S.A.	2011
Almirall, S.A. y Sociedades Dependientes	2011	AyT Goya Hipotecario V, Fondo de Titulización de Activos	2011	Bankoa, S.A. y Sociedades Dependientes	2011
Alza Real Estate, S.A.	2011	AyT Hipotecario BBK I, Fondo de Titulización de Activos	2011	Barclays Bank, S.A.U.	2011
Alza Real Estate, S.A. y Sociedades Dependientes	2011	AyT Hipotecario IV, Fondo de Titulización Hipotecaria	2011	Barclays Bank, S.A.U. y Sociedades Dependientes	2011
AyT 8 Barclays Hipotecario I, Fondo de Titulización Hipotecaria	2011	AyT Hipotecario Mixto III, Fondo de Titulización de Activos	2011	Bodegas Riojanas, S.A.	2011
AyT Caixa Galicia Empresas I, Fondo de Titulización Hipotecaria	2011	AyT ICO- FTVPO Caixa Galicia, Fondo de Titulización de Activos	2011	Bodegas Riojanas, S.A. y Sociedades Dependientes	2011
AyT Cédulas Cajas, Fondo de Titulización de Activos	2011	AyT ICO- FTVPO Caja Vital Kutxa, Fondo de Titulización de Activos	2011	BPE Financiaciones, S.A.	2011
AyT Fondo Eólico, Fondo de Titulización de Activos	2011	AyT ICO- FTVPO III, Fondo de Titulización de Activos	2011	Caixa de Manlleu Preferents, S.A.	2011
AyT FTEmpresa Caja Mar, Fondo de Titulización de Activos	2011	AyT ICO-FTVPO Caja Vital Kutxa, Fondo de Titulización de Activos	2011	Caixa Terrassa Societat de Participacions Preferents, S.A.U.	2011
AyT Génova Hipotecario II, Fondo de Titulización Hipotecaria	2011	AyT NovaCaixaGalicia Hipotecario I, Fondo de Titulización de Activos	2011	Caixasabadell Preferents, S.A.	2011
AyT Génova Hipotecario III, Fondo de Titulización Hipotecaria	2011	AyT Unicaja Financiación I, Fondo de Titulización de Activos	2011	Caja de Ahorros de Vitoria y Alava - Araba eta Gasteizko Aurrezki Kutxa	2011
AyT Génova Hipotecario IV, Fondo de Titulización Hipotecaria	2011	Banco Finantia Sofinloc TDA N° 1, Fondo de Titulización de Activos (Liquidado el 18-11-2011)	2011	Caja de Ahorros de Vitoria y Alava - Araba eta Gasteizko Aurrezki Kutxa y Sociedades Dependientes	2011
AyT Genova Hipotecario IX, Fondo de Titulización Hipotecaria	2011	Banco Finantia Sofinloc TDA N° 2, Fondo de Titulización de Activos	2011	Caja de Ahorros y Monte de Piedad de Gipuzkoa y San Sebastián - Gipuzkoa eta Donostiako Aurrezki Kutxa (Kutxa)	2011
AyT Génova Hipotecario VI Fondo de Titulización Hipotecaria	2011	Banco Finantia Sofinloc TDA N° 3, Fondo de Titulización de Activos	2011	Caja de Ahorros y Monte de Piedad de Gipuzkoa y San Sebastián - Gipuzkoa eta Donostiako Aurrezki Kutxa (Kutxa) y Sociedades Dependientes	2011
AyT Génova Hipotecario VII, Fondo de Titulización Hipotecaria	2011	Banco Guipuzcoano, S.A.	2011	Caja de Ahorros y Monte de Piedad de Zaragoza, Aragón y Rioja (Ibercaja)	2011
AyT Génova Hipotecario VIII, Fondo de Titulización Hipotecaria	2011	Banco Pastor, S.A.	2011	Caja de Ahorros y Monte de Piedad de Zaragoza, Aragón y Rioja (Ibercaja) y Sociedades Dependientes	2011
AyT Genova Hipotecario X, Fondo de Titulización Hipotecaria	2011	Banco Pastor, S.A. y Sociedades Dependientes	2011	Caja Laboral Popular, Sociedad Cooperativa de Crédito - Lan Kide Aurrezki	2011

## Entidades Cotizadas (Cont.)

Caja Laboral Popular, Sociedad Cooperativa de Crédito - Lan Kide Aurrezkia y Sociedades Dependientes	2011	Gamesa Corporación Tecnológica S.A.	2011	IM Banco Popular FTPYME 2, Fondo de Titulización de Activos	2011
Caja Rioja Preferentes, S.A. - Sociedad Unipersonal	2011	Gamesa Corporación Tecnológica S.A. y Sociedades Dependientes	2011	IM Banco Popular FTPYME 3, Fondo de Titulización de Activos	2011
Caja Rural de Navarra, Sociedad Cooperativa de Crédito	2011	Gas Natural SDG, S.A.	2011	IM Banco Popular MBS 1, Fondo de Titulización de Activos	2011
Caja Rural de Navarra, Sociedad Cooperativa de Crédito y Sociedades Dependientes	2011	Gas Natural SDG, S.A. y Sociedades Dependientes	2011	IM Banco Popular MBS 2, Fondo de Titulización de Activos	2011
Cajamar Caja Rural, Sociedad Cooperativa de Crédito	2011	General de Alquiler de Maquinaria, S.A.	2011	IM Bankoa MBS 1, Fondo de Titulización de Activos	2011
Cédulas Grupo Banco Popular 2, Fondo de Titulización de Activos	2011	General de Alquiler de Maquinaria, S.A. y Sociedades Dependientes	2011	IM BCG RMBS 1, Fondo de Titulización de Activos	2011
Cédulas Grupo Banco Popular 3, Fondo de Titulización de Activos	2011	Globaldrive Dealer Floorplan (Spain) TDA, Fondo de Titulización de Activos	2011	IM Caja Laboral 1, Fondo de Titulización de Activos	2011
Cédulas Grupo Banco Popular 5, Fondo de Titulización de Activos	2011	Grupo Cooperativo Cajamar	2011	IM Caja Laboral 2, Fondo de Titulización de Activos	2011
Cie Automotive, S.A.	2011	Grupo Cooperativo Cajamar y Sociedades Dependientes	2011	IM Caja Laboral Empresas 1, Fondo de Titulización de Activos	2011
Cie Automotive, S.A. y Sociedades Dependientes	2011	Grupo Empresarial Ence S.A.	2011	IM Cajamar 1, Fondo de Titulización de Activos	2011
Codere, S.A.	2011	Grupo Empresarial Ence S.A. y Sociedades Dependientes	2011	IM Cajamar 3, Fondo de Titulización de Activos	2011
Codere, S.A. y Sociedades Dependientes	2011	Grupo Ezentis, S.A.	2011	IM Cajamar 4, Fondo de Titulización de Activos	2011
Compañía Vinícola del Norte de España, S.A.	2011	Grupo Ezentis, S.A. y Sociedades Dependientes	2011	IM Cajamar 5, Fondo de Titulización de Activos	2011
Compañía Vinícola del Norte de España, S.A. y Sociedades Dependientes	2011	Guipuzcoano Capital, S.A. - Sociedad Unipersonal	2011	IM Cajamar 6, Fondo de Titulización de Activos	2011
Dinamia Capital Privado, S.C.R., S.A.	2011	Ibercaja Banco S.A.U. y Sociedades Dependientes	2011	IM Cajamar Empresas 1, Fondo de Titulización de Activos	2011
Driver España One, Fondo de Titulización de Activos	2011	Ibercaja Banco, S.A.U.	2011	IM Cajamar Empresas 2 FTPYME, Fondo de Titulización de Activos	2011
Duro Felguera, S.A	2011	Iberpapel Gestión, S.A.	2011	IM Cajamar Empresas 3, Fondo de Titulización de Activos	2011
Duro Felguera, S.A. y Sociedades Dependientes	2011	Iberpapel Gestión, S.A. y Sociedades Dependientes	2011	IM Cajastur MBS 1, Fondo de Titulización de Activos	2011
Fersa Energías Renovables, S.A.	2011	Ico Mediación I AYT, Fondo de Titulización de Activos	2011	IM Cédulas 1 Grupo Banco Popular, Fondo de Titulización de Activos	2011
Fersa Energías Renovables, S.A. y Sociedades Dependientes	2011	IM Banco Popular FTPYME 1, Fondo de Titulización de Activos	2011	IM Cédulas 14, Fondo de Titulización de Activos	2011

## Entidades Cotizadas (Cont.)

IM Cédulas 15, Fondo de Titulización de Activos	2011	IM Unnim RMBS 1, Fondo de Titulización de Activos	2011	Renta Corporación Real Estate, S.A. y Sociedades Dependientes	2011
IM Ceres 1 Cajamar, Fondo de Titulización de Activos	2011	La Seda de Barcelona, S.A.	2011	Sniace, S.A.	2011
IM Ceres 2 Cajamar, Fondo de Titulización de Activos	2011	La Seda de Barcelona, S.A. y Sociedades Dependientes	2011	Sniace, S.A. y Sociedades Dependientes	2011
IM FTGENCAT Sabadell 2, Fondo de Titulización de Activos	2011	Laboratorios Farmacéuticos Rovi, S.A.	2011	Sofinloc España TDA N° 1, Fondo de Titulización de Activos	2011
IM FTPYME Sabadell 3, Fondo de Titulización de Activos	2011	Laboratorios Farmacéuticos Rovi, S.A. y Sociedades Dependientes	2011	TDA 21, Fondo de Titulización de Activos (Liquidado el 23-12-2011)	2011
IM Goya Hipotecario I, Fondo de Titulización de Activos	2011	Meliá Hotels International S.A.	2011	TDA Corporativos I, Fondo de Titulización de Activos	2011
IM Grupo Banco Popular Empresas 1, Fondo de Titulización de Activos	2011	Meliá Hotels International S.A. y Sociedades Dependientes	2011	TDA Empresas Pastor 5, Fondo de Titulización de Activos (Liquidado el 28-10-2011)	2011
IM Grupo Banco Popular Empresas 2, Fondo de Titulización de Activos	2011	Miquel y Costas & Miquel, S.A.	2011	TDA Ftpyme Pastor 9, Fondo de Titulización de Activos	2011
IM Grupo Banco Popular Empresas 3, Fondo de Titulización de Activos	2011	Miquel y Costas & Miquel, S.A. y Sociedades dependientes	2011	TDA Ibercaja 1, Fondo de Titulización de Activos	2011
IM Grupo Banco Popular Empresas 4, Fondo de Titulización de Activos	2011	Monte de Piedad y Caja de Ahorros de Ronda, Cádiz, Almería, Málaga, Antequera y Jaén - Unicaja	2011	TDA Ibercaja 2, Fondo de Titulización de Activos	2011
IM Grupo Banco Popular Financiaciones 1, Fondo de Titulización de Activos	2011	Monte de Piedad y Caja de Ahorros de Ronda, Cádiz, Almería, Málaga, Antequera y Jaén y Sociedades Dependientes	2011	TDA Ibercaja 3, Fondo de Titulización de Activos	2011
IM Grupo Banco Popular FTPYME I, Fondo de Titulización de Activos	2011	Natra, S.A	2011	TDA Ibercaja 4, Fondo de Titulización de Activos	2011
IM Grupo Banco Popular FTPYME II, Fondo de Titulización de Activos	2011	Natra, S.A. y Sociedades Dependientes	2011	TDA Ibercaja 5, Fondo de Titulización de Activos	2011
IM Grupo Banco Popular Leasing 1, Fondo de Titulización de Activos	2011	Natraceutical, S.A.	2011	TDA Ibercaja 6, Fondo de Titulización de Activos	2011
IM Grupo Banco Popular Leasing 2, Fondo de Titulización de Activos	2011	Natraceutical, S.A. y Sociedades Dependientes	2011	TDA Ibercaja 7, Fondo de Titulización de Activos	2011
IM Pastor 2, Fondo de Titulización de Activos	2011	Pastor Participaciones Preferentes, S.A. - Sociedad Unipersonal	2011	TDA Ibercaja ICO-FTVPO, Fondo de Titulización Hipotecaria	2011
IM Pastor 3, Fondo de Titulización Hipotecaria	2011	Popular Capital, S.A.	2011	TDA Pastor Consumo 1, Fondo de Titulización de Activos	2011
IM Pastor 4, Fondo de Titulización de Activos	2011	Red Eléctrica Corporación, S.A.	2011	Técnicas Reunidas, S.A.	2011
IM Terrassa 1 FTGENCAT, Fondo de Titulización de Activos	2011	Red Eléctrica Corporación, S.A. y Sociedades Dependientes	2011	Técnicas Reunidas, S.A. y Sociedades Dependientes	2011
IM Terrassa MBS 1, Fondo de Titulización de Activos	2011	Renta Corporación Real Estate, S.A.	2011	Tubos Reunidos, S.A.	2011

## Entidades Cotizadas (Cont.)

Tubos Reunidos, S.A. y Sociedades Dependientes	2011	Unicaja Banco, S.A., Sociedad Unipersonal y Sociedades Dependientes	2011	. Zardoya Otis, S.A.	2011
Unicaja Andalucía Ftvivienda TDA 1, Fondo de Titulización de Activos	2011	Unicaja TDA VPO, Fondo de Titulización de Activos	2011	Zardoya Otis, S.A. y Sociedades Dependientes	2011
Unicaja AyT Empresas, Fondo de Titulización de Activos	2011	Unnim Banc, S.A.	2011	Zeltia, S.A.	2011
Unicaja Banco, S.A. - Sociedad Unipersonal	2011	Unnim Banc, S.A. y Sociedades Dependientes	2011	Zeltia, S.A. y Sociedades Dependientes	2011

## Entidades Supervisadas de acuerdo al artículo 15 a) del Reglamento de Auditoría de cuentas

Abante Asesores Distribución, A.V., S.A.	2011	Arcano Wealth Advisors, E.A.F.I., S.L.	2011	Atlantis Vida, Compañía de Seguros y Reaseguros, S.A.	2011
Abante Consejeros Financieros Independientes, E.A.F.I., S.A.	2011	Aresa Seguros Generales, S.A.	2011	Banco Etcheverría, S.A.	2011
Aide Asistencia, Compañía de Seguros y Reaseguros S.A. - Sociedad Unipersonal	2011	Aresbank, S.A.	2011	Banco Europeo de Finanzas, S.A.	2011
AIG Finanzas, E.F.C., S.A. - Sociedad Unipersonal	2011	ARQUIGEST, S.G.I.I.C., S.A.	2011	Banco Finantia Sofinloc, S.A.	2011
AIG, United Guaranty, S.L.U.	2011	Asegurace, S.A. Corredores de Seguros Vinculada a Seguros Unacsa - Sociedad Unipersonal	2011	Banco Gallego Vida y Pensiones, S.A de Seguros y Reaseguros	2011
AKF Bank GmbH & Co KG - Sucursal en España	2011	Aseguradores de Riesgos Nucleares, A.I.E.	2011	Banco Urquijo Sabadell Banca Privada, S.A.	2011
Altegui Gestión, A.V., S.A.	2011	Asemas, Mutua de Seguros y Reaseguros a Prima Fija, S.A.	2011	Bancopopular-e, S.A.	2011
Altegui Previsión, E.P.S.V.	2011	Asemas, Mutua de Seguros y Reaseguros a Prima Fija, S.A. y Sociedades Dependientes	2011	Bank of America National Association - Sucursal en España	2011
Alter Mútua de Previsió Social dels Advocats de Catalunya a Prima Fixa	2011	Asesoramiento en Seguros y Previsión Atlantis, S.L.	2011	Bank of Scotland - Sucursal en España	2011
Alter Mútua de Previsió Social dels Advocats de Catalunya a Prima Fixa y Sociedades Dependientes	2011	Asesores y Gestores Financieros, A.V., S.A.	2011	Bankoa Etzirako, E.P.S.V.	2011
AMEX Asesores de Seguros Sociedad de Agencia de Seguros Vinculada, S.A.- Sociedad Unipersonal	2011	ASISA, Asistencia Sanitaria Interprovincial de Seguros, S.A.U.	2011	Banque Privée Edmond Rothschild Europe - Sucursal en España	2011
Araba Pensiones, E.P.S.V.	2011	Asistencia Clínica Universitaria de Navarra, S.A. de Seguros y Reaseguros - ACUNSA	2011	Bansabadell Correduria, S.A. - Sociedad Unipersonal	2011
ARAG Compañía Internacional de Seguros y Reaseguros, S.A. - Sociedad Unipersonal	2011	Atlantis Asesores, S.L.	2011	Bansabadell Financiación, E.F.C., S.A.	2011
ARAG Compañía Internacional de Seguros y Reaseguros, S.A. - Sociedad Unipersonal y Sociedades Dependientes	2011	Atlantis Compañía de Seguros y Reaseguros, S.A.	2011	Bansabadell Fincom, E.F.C., S.A.	2011
Arcano Valores, A.V., S.A.	2011	Atlantis Correduría de Seguros y Consultoría Actuarial, S.A.	2011	Bansabadell Previsión, E.P.S.V.	2011

## Entidades Supervisadas de acuerdo al artículo 15 a) del Reglamento de Auditoría de cuentas (Cont.)

Bansabadell Seguros Generales, S.A.	2011	Caixa Rural Sant Josep de Vilavella, Sociedad Cooperativa de Crèdit Valenciana	2011	Caja Rural San Jaime de Alquerías Niño Perdido, Sociedad Cooperativa de Crédito Valenciana	2011
Bansabadell Vida Compañía de Seguros y Reaseguros, S.A.	2011	Caixa Rural Torrent, Cooperativa de Crédito Valenciana	2011	Caja Rural San José de Burriana, Sociedad Cooperativa de Crédito Valenciana	2011
Bansabadell Vida, S.A. de Seguros y Reaseguros	2011	Caixanova Vida y Pensiones, S.A. de Seguros y Reaseguros.	2011	Caja Rural San José de Nules, Sociedad Cooperativa de Crédito Valenciana	2011
Barclays Bank Plc - Sucursal en España	2011	Caixasabadell Vida, S.A. Companyia d'Assegurances i Reassegurances	2011	Caja Rural San Roque de Almenara, Sociedad Cooperativa de Crédito Valenciana	2011
Barclays Factoring, E.F.C., S.A.	2011	Caja de Ahorros de La Rioja	2011	Cajacanarias Aseguradora de Vida y Pensiones de Seguros y Reaseguros, S.A	2011
Barclays Mediación, O.B.S.V., S.L.	2011	Caja de Arquitectos, Sociedad Cooperativa de Crédito	2011	Cajamar Seguros Generales, S.A. de Seguros y Reaseguros	2011
Biharko Aseguradora, Compañía de Seguros y Reaseguros, S.A.	2011	Caja de Arquitectos, Sociedad Cooperativa de Crédito y Sociedades Dependientes	2011	Cajamar Vida, S.A. de Seguros y Reaseguros	2011
Biharko Aseguradora, Compañía de Seguros y Reaseguros, S.A. y Sociedades Dependientes	2011	Caja de Crédito de Petrel, Caja Rural, Cooperativa de Crédito Valenciana	2011	Cajasol Seguros Generales, Sociedad de Seguros y Reaseguros, S.A.	2011
Biharko Vida y Pensiones, Compañía de Seguros y Reaseguros, S.A.	2011	Caja de Seguros Reunidos, Compañía de Seguros y Reaseguros, S.A. - "CASER"	2011	Cajasol Vida y Pensiones de Seguros y Reaseguros, S.A.	2011
Bilbao Plaza Financiera Depositaria, A.V., S.A.	2011	Caja de Seguros Reunidos, Compañía de Seguros y Reaseguros, S.A. - "CASER" y Sociedades Dependientes	2011	Can Seguros Generales, S.A.	2011
C.M. Capital Markets Bolsa, S.V., S.A.	2011	Caja Rural Central, Sociedad Cooperativa de Crédito	2011	Capital at Work, A.V., S.A.	2011
C.M. Capital Markets Brokerage, A.V., S.A.	2011	Caja Rural de Alginet, Sociedad Cooperativa de Crédito Valenciana	2011	Caterpillar Financiera Corporación Financiera, E.F.C., S.A. - Sociedad Unipersonal	2011
Caixa Penedes Assegurances Generals, S.A.	2011	Caja Rural de Casinos, Sociedad Cooperativa de Crédito Valenciana	2011	Click Seguros, Seguros y Reaseguros, S.A.U.	2011
Caixa Penedés Assegurances Generals, S.A.	2011	Caja Rural de Castilla-La Mancha, Sociedad Cooperativa de Crédito	2011	Commerzbank AG - Sucursal en España	2011
Caixa Penedes Vida Companyia d'Assegurances, S.A.	2011	Caja Rural de Cheste, Sociedad Cooperativa de Crédito	2011	Compañía Española de Seguro de Crédito a la Exportación, S.A., Compañía de Seguros y Reaseguros - CESCE	2011
Caixa Penedés Vida D'Assegurances I Reassegurances, S.A.	2011	Caja Rural de Córdoba, Sociedad Cooperativa de Crédito	2011	Compañía Española de Seguros de Crédito a la Exportación, S.A. Compañía de Seguros y Reaseguros y Sociedades Dependientes	2011
Caixa Rural Albalat dels Sorells, Cooperativa de Crédito Valenciana	2011	Caja Rural de Extremadura, Sociedad Cooperativa de Crédito	2011	Consorcio Internacional de Aseguradores de Crédito, S.A. y Sociedades Dependientes	2011
Caixa Rural Altea, Cooperativa de Crèdit Valenciana	2011	Caja Rural del Sur, Sociedad Cooperativa de Crédito	2011	Cooperativistas de Caja Rural del Mediterráneo, Ruralcaja, Sociedad Cooperativa de Crédito	2011
Caixa Rural de Callosa D`en Sarriá, Cooperativa de Crédito Valenciana	2011	Caja Rural la Junquera de Chilches, Sociedad Cooperativa de Crédito Valenciana	2011	Corretaje e Información Monetaria de Divisas, S.V., S.A.	2011
Caixa Rural de Turís, Cooperativa de Crédito Valenciana	2011	Caja Rural San Isidro de Vilafamés, Sociedad Cooperativa de Crédito Valenciana	2011	Coseguros Sur, Operador de Banca-Seguros Vinculado, S.A.U.	2011

## Entidades Supervisadas de acuerdo al artículo 15 a) del Reglamento de Auditoría de cuentas (Cont.)

Crèdit València Caja Rural, Cooperativa de Crédito Valenciana	2011	Expertia, Seguros de Decesos, S.A.U.	2011	Grupo de Servicios Hipotecarios On-Line, E.F.C., S.A.	2011
Divina Pastora Seguros Generales, S.A.U.	2011	FCE Bank, plc - Sucursal en España	2011	Grupo Empresarial Race, S.L.	2011
Elkarkidetza, E.P.S.V.	2011	Financiacaixa 2, E.F.C., S.A.	2011	Grupo Empresarial Race, S.L. y Sociedades Dependientes	2011
Entidad de Previsión Social Voluntaria de Trabajadores de Productos Tubulares, S.A.	2011	Finconsum, E.F.C., S.A.U.	2011	Houston Casualty Company Europe, Seguros y Reaseguros, S.A.	2011
Entidad de Previsión Social Voluntaria Biharko	2011	Fondo de Garantía de Depósitos de Entidades de Crédito	2011	Ibercaja Leasing, E.F.C., S.A.	2011
Entidad de Previsión Social Voluntaria Empleados De Bankoa	2011	Fondo de Garantía de Depósitos en Cajas de Ahorro	2011	Ibercaja Mediación de Seguros, S.A.U.	2011
Entidad de Previsión Social Voluntaria Gerokoa (Gerokoa, E.P.S.V.)	2011	Fondo de Garantía de Depósitos en Cooperativas de Crédito	2011	Ibercaja Patrimonios, Sociedad Gestora de Carteras, S.A.	2011
Entidad de Previsión Social Voluntaria Gerokoa Lan (Gerokoa Lan E.P.S.V.)	2011	Fondo de Garantía de Depósitos en Establecimientos Bancarios	2011	Ibercaja Vida, Compañía de Seguros y Reaseguros, S.A.U.	2011
Entidad de Previsión Social Voluntaria Lanaur Bat	2011	Fondo General de Garantía de Inversiones	2011	Igualatorio Médico Quirúrgico, S.A. de Seguros y Reaseguros	2011
Entidad de Previsión Social Voluntaria Lanaur Bi	2011	Generali Empleo, E.P.S.V.	2011	IKB Deutche Industriebank, AG - Sucursal en España	2011
Entidad de Previsión Social Voluntaria Lanaur Hiru	2011	Generali España, S.A. de Seguros y Reaseguros	2011	Intermoney Valores, S.V., S.A. - Sociedad Unipersonal	2011
EPSV Alejandro Echevarria	2011	Generali Previsión Social 2, E.P.S.V.	2011	Iquimesa Seguros de Salud, S.A.	2011
EPSV I Araba eta Gasteizko Aurrezki Kutxa	2011	Generali Previsión Social, E.P.S.V.	2011	Itzarri, E.P.S.V.	2011
EPSV II Araba eta Gasteizko Aurrezki Kutxa	2011	Geroa Pentsioak, E.P.S.V.	2011	J.P. Morgan International Bank Limited - Sucursal en España	2011
EPSV III Araba eta Gasteizko Aurrezki Kutxa	2011	Gertakizun, E.P.S.V.	2011	J.P. Morgan Securities Limited - Sucursal en España	2011
EPSV IV Araba eta Gasteizko Aurrezki Kutxa	2011	Gestora del Fondo General de Garantía de Inversiones, S.A.	2011	JPMorgan Chase Bank N.A. - Sucursal en España	2011
Euroasemas Agencia, S.A.U.	2011	Grupo Cooperativo de Cajas Rurales del Mediterráneo - CRM	2011	La Previsión Mallorquina de Seguros, S.A.	2011
Eurohypo A.G. - Sucursal en España	2011	Grupo Cooperativo de Cajas Rurales del Mediterráneo - CRM y Sociedades Dependientes	2011	La Union Alcoyana, S.A., de Seguros y Reaseguros	2011
Europ Assistance España, S.A. de Seguros y Reaseguros	2011	Grupo Cooperativo Ibérico de Crédito, Sociedad Cooperativa de Crédito	2011	Lantegi Batuak, Entidad de Previsión Social Voluntaria	2011
Euskadiko Pentsioak, E.P.S.V.	2011	Grupo Cooperativo Ibérico de Crédito, Sociedad Cooperativa de Crédito y Sociedades Dependientes	2011	Lloydesa, Operador de Banca Seguros Vinculado (Grupo Lloyds TSB), S.A.U.	2011

## Entidades Supervisadas de acuerdo al artículo 15 a) del Reglamento de Auditoría de cuentas (Cont.)

Lloyds Bank International, S.A., Sociedad Unipersonal	2011	Mutua MMT Seguros, Sociedad Mutua de Seguros a Prima Fija	2011	Popular de Mediación, S.A.	2011
Lloyds Bank International, S.A., Sociedad Unipersonal y Sociedades Dependientes	2011	Mutual Mèdica de Catalunya i Balears, Mutualitat de Previsió Social a Prima Fija	2011	Preventiva, Compañía de Seguros y Reaseguros, S.A.	2011
Lloyds TSB Bank PLC – Sucursal en España	2011	Mutualidad de Deportistas Profesionales, Mutualidad de Previsión Social a Prima Fija	2011	Preventiva, Compañía de Seguros y Reaseguros, S.A. y Sociedades Dependientes	2011
Lombard Odier Darier Hentsch & Cie (España), S.V., S.A.	2011	Mutualidad de Previsión Social de ASISA "Doctor Atilano Cerezo"	2011	Previsión Sanitaria Nacional, PSN, Mutua de Seguros y Reaseguros a Prima Fija	2011
Luzaro, E.F.C., S.A.	2011	Mutualidad de Seguros de la Panadería de Valencia Mutua a Prima Fija	2011	Previsión Viviendas de Vizcaya Gizartea, E.P.S.V.	2011
MBIA Insurance Corporation Entidad Aseguradora Norteamericana Delegación General en España	2011	Mutualidad General de Previsión del Hogar, Divina Pastora, Mutualidad de Previsión Social a Prima Fija	2011	Privat Bank Degroof, S.A. - Sociedad Unipersonal	2011
MBNA Europe Bank Limited – Sucursal en España	2011	Nacional de Reaseguros, S.A.	2011	Privat Bank Degroof, S.A., Sociedad Unipersonal y Sociedades Dependientes	2011
Mediterraneo Seguros Diversos, Compañía de Seguros y Reaseguros S.A.	2011	Nacional Suiza, Compañía de Seguros y Reaseguros S.A. - Sociedad Unipersonal	2011	Quinta De Salut L'aliança, Mutua de Previsio Social a Prima Fija i Variable	2011
Mercagentes, S.A., S.V.	2011	ODDO, S.V., S.A.	2011	RBC Dexia Investor Services España, S.A.	2011
Merill Lynch International Bank – Sucursal en España	2011	Oficina Española de Aseguradores de Automóviles - OFESAUTO	2011	RBC Dexia Investor Services España, S.A. y Sociedades Dependientes	2011
Merrill Lynch Capital Markets España, S.V., S.A.	2011	Omel Mercados, A.V., S.A.U.	2011	Real Automóvil Club de España	2011
Merrill Lynch Española, A.V., S.A.	2011	Pakea Previsión, Entidad de Previsión Social Voluntaria	2011	Real Automóvil Club de España y Sociedades Dependientes	2011
Metrópolis, S.A. Compañía Nacional de Seguros y Reaseguros	2011	Pakea, Mutualidad de Seguros a Prima Fija	2011	RGA Mediación, Operador de Banca-Seguros Vinculado, S.A.	2011
Metrópolis, S.A. Compañía Nacional de Seguros y Reaseguros y Sociedades Dependientes	2011	Pastor Mediación Operador de Banca Seguros Vinculado, S.L. - Sociedad Unipersonal	2011	Rural Pensión XXI, Entidad de Previsión Social Voluntaria	2011
MGS, Seguros y Reaseguros, S.A.	2011	Pastor Previsión, Entidad de Previsión Social Voluntaria	2011	Rural Vida, S.A. de Seguros y Reaseguros	2011
MGS, Seguros y Reaseguros, S.A. y Sociedades dependientes	2011	Pastor Servicios Financieros, E.F.C. , S.A. - Sociedad Unipersonal	2011	Sa Nostra Compañía de Seguros de Vida, S.A.	2011
MM Globalis S.A.U. de Seguros y Reaseguros	2011	Pictet & Cie (Europe), S.A. - Sucursal en España	2011	Seguronce Mediación, Correduría de Seguros S.A.	2011
MM Hogar, S.A.U. de Seguros y Reaseguros	2011	Popular Banca Privada, S.A.	2011	Seguros Generales Rural, S.A. de Seguros y Reaseguros, S.A.	2011
Mutua Madrileña Automovilista, Sociedad de Seguros a Prima Fija	2011	Popular Bolsa, S.V., S.A.	2011	Seguros Generales Rural, S.A. de Seguros y Reaseguros, S.A. y Sociedades Dependientes	2011
Mutua Madrileña Automovilista, Sociedad de Seguros a Prima Fija y Sociedades Dependientes	2011	Popular de Factoring, E.F.C., S.A.	2011	Seguros Groupama, Seguros y Reaseguros, S.A.U	2011

## Entidades Supervisadas de acuerdo al artículo 15 a) del Reglamento de Auditoría de cuentas (Cont.)

Seguros Groupama, Seguros y Reaseguros, S.A.U y Sociedades Dependientes	2011	Solventis, A.V., S.A.	2011	Volkswagen Finance, E.F.C., S.A.	2011
Seguros Lagun Aro Vida, S.A.	2011	Unicorp Patrimonio, Sociedad de Valores, S.A. - Sociedad Unipersonal	2011	Volkswagen Insurance Services, Correduría de Seguros, S.L. - Sociedad Unipersonal	2011
Seguros Lagun Aro, S.A.	2011	Unión de Automóviles Clubs, S.A. de Seguros y Reaseguros - Sociedad Unipersonal	2011	Zurich Latin America Holding, S.L. - Sociedad Unipersonal	2011
Sociedad de Seguros Mutuos Marítimos de Vigo, Mutualidad de Seguros y Reaseguros a Prima Fija	2011	Unnim Caixa Operador De Banca d'Assegurances Vinculat, S.L. - Sociedad Unipersonal	2011	Zurich Latin America Holding, S.L. - Sociedad Unipersonal y Sociedades Dependientes	2011
Sociedad Gestora de los Fondos de Garantía de Depósitos en Entidades de Crédito, A.I.E.	2011	VFS Financial Services, E.F.C., S.A.	2011	Zurich Santander Insurance América, S.L.	2011
Sofinloc IFIC - Sucursal en España	2011	Vital Pensión, E.P.S.V.	2011	Zurich Vida, Compañía de Seguros y Reaseguros S.A. - Sociedad Unipersonal	2011
Sol Meliá Finance, Ltd.	2011	Volkswagen Bank GMBH - Sucursal en España	2011	Zurich Vida, Compañía de Seguros y Reaseguros S.A. - Sociedad Unipersonal y Sociedades Dependientes	2011

## Entidades de Inversión colectiva, Capital Riesgo, Fondos de Pensiones y Gestoras

A&G Fondos, S.G.I.I.C., S.A.	2011	Abante Renta, F.I.	2011	Acción Latam Top ETF, F.I. Cotizado (en liquidación)	2011
A&G Pensiones, E.G.F.P., S.A.	2011	Abante Rentabilidad Absoluta, F.I.	2011	Agrofondos, Fondo de Pensiones	2011
A&G Stela Maris Conservador, F.P.	2011	Abante Selección, F.I.	2011	Ahorropensión Cincuenta y Nueve, Fondo de Pensiones	2011
A&G Stela Maris Empleo I, F.P.	2011	Abante Tesorería, F.I.	2011	Ahorropensión Cincuenta y Ocho, Fondo de Pensiones	2011
A&G Stela Maris Equilibrado, F.P.	2011	Abante Valor, F.I.	2011	Ahorropensión Cuarenta y Cinco, Fondo de Pensiones	2011
A&G Stela Maris Variable, F.P.	2011	Abraxa Integrated Financial Solutions, S.G.E.C.R., S.A.	2011	Ahorropensión Cuarenta y Cuatro, Fondo de Pensiones.	2011
A&G Tesorería, F.I.	2011	Acacia Inversión, S.G.I.I.C., S.A.	2011	Ahorropensión Cuarenta y Nueve, Fondo de Pensiones	2011
Abante Asesores Gestión, S.G.I.I.C., S.A.	2011	Acción Brasil ETF, F.I. Cotizado	2011	Ahorropensión Cuarenta y Ocho, Fondo de Pensiones	2011
Abante Bolsa Absoluta, F.I.	2011	Acción DJ Eurostoxx 50 ETF, F.I. Cotizado	2011	Ahorropensión Cuarenta y Seis, Fondo de Pensiones	2011
Abante Bolsa, F.I.	2011	Acción Ibx 35 ETF, F.I. Cotizado	2011	Ahorropensión Cuarenta y Siete, Fondo de Pensiones	2011
Abante Patrimonio Global, F.I.	2011	Acción Ibx 35 Inverso ETF, F.I. Cotizado	2011	Ahorropensión Sesenta y Ocho, Fondo de Pensiones	2011

## Entidades de Inversión colectiva, Capital Riesgo, Fondos de Pensiones y Gestoras (cont.)

Ahorropensión Sesenta y Tres, Fondo de Pensiones	2011	Amundi Corto Plazo, F.I.	2011	Bankoa 5 Estrellas Garantizado, F.I.	2011
Ahorropensión Setenta y Dos, Fondo de Pensiones	2011	Amundi Estrategia Bolsa, F.I.	2011	Bankoa Ahorro Fondo, F.I.	2011
Ahorropensión Setenta y Uno, Fondo de Pensiones	2011	Amundi Estrategia Bonos F.I.	2011	Bankoa Bolsa, F.I.	2011
Ahorropensión Setenta, Fondo de Pensiones	2011	Amundi Estrategia Global, F.I.	2011	Bankoa Euro Stoxx 50 Garantizado, F.I.	2011
Ahorropensión Veinte, Fondo de Pensiones	2011	Amundi Iberia, S.G.I.I.C., S.A.	2011	Bankoa Gestión Global, F.I.	2011
Ahorropensión Veinticinco, Fondo de Pensiones	2011	Aquarium Finanzas, S.I.C.A.V., S.A.	2011	Bankoa Interés Garantizado 2, F.I.	2011
Ahorropensión Veintinueve, Fondo de Pensiones	2011	Arcano Capital BP I, F.C.R. de Régimen Simplificado	2011	Bankoa Interés Garantizado 3, F.I.	2011
Ahorropensión Veintisiete, Fondo de Pensiones	2011	Arcano Capital, S.G.E.C.R., S.A.	2011	Bankoa Interés Garantizado, F.I.	2011
Ahorropensión Veintiuno, Fondo de Pensiones	2011	Arminza de Inversiones, S.I.C.A.V., S.A.	2011	Bankoa Rendimiento 2 Garantizado, F.I.	2011
Albus, F.I.	2011	Arquidos Bolsa, Fondo de Pensiones	2011	Bansabadell 18, Fondo de Pensiones	2011
Alcofam, S.I.C.A.V., S.A.	2011	Arquidos Crecimiento, Fondo de Pensiones	2011	Bansabadell 2000, Fondo de Pensiones	2011
Aldebarán Riesgo S.C.R. – De Régimen Simplificado, S.A.U.	2011	Arquidos Estabilidad 1, Fondo de Pensiones	2011	Bansabadell 22, Fondo de Pensiones	2011
Alpha Plus Diversificación, F.I.	2011	Arquidos Inversión, F.P.	2011	Bansabadell 23, Fondo de Pensiones	2011
Alpha Plus Gestora, S.G.I.I.C., S.A.	2011	Arquidos Monetario, Fondo de Pensiones	2011	Bansabadell 26, Fondo de Pensiones	2011
Altamar Buyout Europa, F.C.R.	2011	Arquidos, Fondo de Pensiones	2011	Bansabadell 28, Fondo de Pensiones	2011
Altamar Buyout Global III, F.C.R.	2011	Arquigest, S.G.I.I.C., S.A.	2011	Bansabadell 29, Fondo de Pensiones	2011
Altamar Capital Privado, S.G.E.C.R., S.A.U.	2011	Arqipensiones, E.G.F.P., S.A.	2011	Bansabadell 31, Fondo de Pensiones	2011
Altan Capital, S.G.I.I.C., S.A.U.	2011	Arquiuno, Fondo de Inversión	2011	Bansabadell 33, Fondo de Pensiones	2011
Altan I Inmobiliario Global, F.I.L.	2011	Bahaus Investments, S.I.C.A.V., S.A.	2011	Bansabadell 34, Fondo de Pensiones	2011
American Home Products, Fondo de Pensiones	2011	Banco Pastor Plan de Empleo, Fondo de Pensiones	2011	Bansabadell 35, Fondo de Pensiones	2011

## Entidades de Inversión colectiva, Capital Riesgo, Fondos de Pensiones y Gestoras (Cont.)

Bansabadell 36, Fondo de Pensiones	2011	Barclays Garantizado Gigantes Mundiales, F.I.	2011	BBVA 5x5 Indices, F.I.	2011
Bansabadell 38, Fondo de Pensiones	2011	Barclays Gestión 25, F.I.	2011	BBVA Acción Europa II, F.I.	2011
Bansabadell 39, Fondo de Pensiones	2011	Barclays Gestión 50, F.I.	2011	BBVA Acción Europa, F.I.	2011
Bansabadell 40, Fondo de Pensiones	2011	Barclays Gestión Renta Fija, F.I.	2011	BBVA Acumulación Europa, F.I.	2011
Bansabadell 42, Fondo de Pensiones	2011	Barclays Gestión Total, F.I.	2011	BBVA ADHESION, Fondo de Pensiones	2011
Bansabadell 43, Fondo de Pensiones	2011	Barclays Interés Garantizado 1, F.I.	2011	BBVA Autocancelable Doble Oportunidad BP, F.I.	2011
Bansabadell 44, Fondo de Pensiones	2011	Barclays Renta 2015, F.I.	2011	BBVA Bolsa Asia MF, F.I.	2011
Bansabadell 46, Fondo de Pensiones	2011	Barclays Tesorería, F.I.	2011	BBVA Bolsa China, F.I.	2011
Bansabadell 5, Fondo de Pensiones	2011	Barclays Wealth Managers España, S.G.I.I.C., S.A.	2011	BBVA Bolsa Desarrollo Sostenible, F.I.	2011
Bansabadell Inversión, S.G.I.I.C., S.A. - Sociedad Unipersonal	2011	BBK Fondo de Pensiones - BBK PENTISIO FONDOA	2011	BBVA Bolsa Emergentes MF, F.I.	2011
Bansabadell Pensiones, E.G.F.P., S.A.	2011	BBV DIEZ, Fondo de Pensiones	2011	BBVA Bolsa Euro, F.I.	2011
Barclays Bolsa España Selección, F.I.	2011	BBV FUTURO, Fondo de Pensiones	2011	BBVA Bolsa Europa Finanzas, F.I.	2011
Barclays Bolsa Europa, F.I.	2011	BBV UNO, Fondo de Pensiones	2011	BBVA Bolsa Europa, F.I.	2011
Barclays Bolsa Usa, F.I.	2011	BBVA 110 Ibox, F.I.	2011	BBVA Bolsa Garantizado, F.I.	2011
Barclays Bonos Conservador, F.I.	2011	BBVA 30, Fondo de Pensiones	2011	BBVA Bolsa Indice Euro, F.I.	2011
Barclays Bonos Corporativos, F.I.	2011	BBVA 40, Fondo de Pensiones	2011	BBVA Bolsa Indice USA (cubierto), F.I.	2011
Barclays Bonos Largo, F.I.	2011	BBVA 4x3 II, F.I.	2011	BBVA Bolsa Indice, F.I.	2011
Barclays Garantizado 8, F.I.	2011	BBVA 4x3, F.I.	2011	BBVA Bolsa Japón (cubierto), F.I.	2011
Barclays Garantizado Bolsa EE.UU., F.I.	2011	BBVA 50, Fondo de Pensiones	2011	BBVA Bolsa Japón, F.I.	2011
Barclays Garantizado Europa 2013, F.I.	2011	BBVA 5-100 Eurostoxx, F.I.	2011	BBVA Bolsa Latam, F.I.	2011

## Entidades de Inversión colectiva, Capital Riesgo, Fondos de Pensiones y Gestoras (Cont.)

BBVA Bolsa Plan Dividendo Europa, F.I.	2011	BBVA Cuarenta y Nueve, Fondo de Pensiones	2011	BBVA Europa Consolidado, F.I.	2011
BBVA Bolsa Plus, F.I.	2011	BBVA Cuarenta y Ocho, Fondo de Pensiones	2011	BBVA Europa Garantizado II, F.I.	2011
BBVA Bolsa USA (cubierto), F.I.	2011	BBVA Cuarenta y Seis, Fondo de Pensiones	2011	BBVA Europa Garantizado III, F.I.	2011
BBVA Bolsa USA, F.I.	2011	BBVA Cuarenta y Siete, Fondo de Pensiones	2011	BBVA Europa Garantizado, F.I.	2011
BBVA Bolsa, F.I.	2011	BBVA Cuarenta y Tres, Fondo de Pensiones	2011	BBVA Europa Múltiple 6, F.I.	2011
BBVA Bolsa, Tecnología y Telecomunicaciones, F.I.	2011	BBVA Cuarenta y Uno, Fondo de Pensiones	2011	BBVA Europa Optimo, F.I.	2011
BBVA Bonos Core BP, F.I.	2011	BBVA Destacados BP, F.I.	2011	BBVA Evolución V.10, F.I.	2011
BBVA Capital Privado, F.C.R.	2011	BBVA DJ Eurostoxx 50 4 Plus A, F.I.	2011	BBVA Garantizado 5x5 II, F.I.	2011
BBVA Cesta Global II, F.I.	2011	BBVA DJ Eurostoxx 50 4 Plus B, F.I.	2011	BBVA Garantizado 5x5, F.I.	2011
BBVA Cesta Global, F.I.	2011	BBVA DJ Eurostoxx 50 4 Plus C, F.I.	2011	BBVA Gestión Corto Plazo, F.I.	2011
BBVA CINCUENTA Y DOS, Fondo de Pensiones	2011	BBVA DJ Eurostoxx 50 4 Plus D, F.I.	2011	BBVA Gestión Decidida, F.I.	2011
BBVA CINCUENTA Y TRES, Fondo de Pensiones	2011	BBVA DJ Eurostoxx 50 4 Plus, F.I.	2011	BBVA Gestión Moderada, F.I.	2011
BBVA CINCUENTA Y UNO, Fondo de Pensiones	2011	BBVA Doble Garantía II, F.I.	2011	BBVA Gestión Protección 2020 BP, F.I.	2011
BBVA Combinado Europa II, F.I.	2011	BBVA Doble Garantía, F.I.	2011	BBVA Global Autocancelable BP, F.I.	2011
BBVA Combinado Europa III, F.I.	2011	BBVA Elección Optima Garantizado II, F.I.	2011	BBVA Individual, Fondo de Pensiones	2011
BBVA Combinado Europa IV, F.I.	2011	BBVA Empleo Veinticinco, Fondo de Pensiones	2011	BBVA Inversión Europa II, F.I.	2011
BBVA Combinado Europa, F.I.	2011	BBVA Empleo Veintitrés Fondo de Pensiones	2011	BBVA Inversión Europa, F.I.	2011
BBVA Consolidación Doble Oportunidad BP, F.I.	2011	BBVA Estructurado Finanzas BP, F.I.	2011	BBVA Mejores Ideas (cubierto) MF, F.I.	2011
BBVA Cuarenta y Cinco, Fondo de Pensiones	2011	BBVA Estructurado Telecomunicaciones II BP, F.I.	2011	BBVA Mercado Monetario, Fondo de Pensiones	2011
BBVA Cuarenta y Cuatro, Fondo de Pensiones	2011	BBVA Europa Consolidado II, F.I.	2011	BBVA Oportunidad Europa BP, F.I.	2011

## Entidades de Inversión colectiva, Capital Riesgo, Fondos de Pensiones y Gestoras (Cont.)

BBVA Oportunidad Geográfica Garantizado II, F.I.	2011	BBVA Veintiocho, Fondo de Pensiones	2011	Bilbao Bizkaia Kutxa Bolsa, Fondo de Pensiones	2011
BBVA Oportunidad Geográfica Garantizado, F.I.	2011	BBVA Veintitrés, Fondo de Pensiones	2011	Bilbao Bizkaia Kutxa Gestión Activa 30, F.P.	2011
BBVA PROGRESO, Fondo de Pensiones	2011	BG Bolsa Internacional, F.I.	2011	Bilbao Bizkaia Kutxa Gestión Activa 60, F.P.	2011
BBVA Ranking II, F.I.	2011	BG Bric Garantizado, F.I.	2011	Bilbao Bizkaia Kutxa Monetario Dinámico, F.P.	2011
BBVA Ranking, F.I.	2011	BG Capital Asegurado, F.I.	2011	Bilbao Bizkaia Kutxa Previsión PLUS 2, F.P.	2011
BBVA RENTA FIJA, Fondo de Pensiones	2011	BG Energía Garantizada, F.I.	2011	Bilbao Bizkaia Kutxa Previsión PLUS 3, F.P.	2011
BBVA RENTA VARIABLE, Fondo de Pensiones	2011	BG Euromarket Bolsa, F.I.	2011	Bilbao Bizkaia Kutxa Previsión PLUS 4, F.P.	2011
BBVA Revalorización Europa, Fondo de Pensiones	2011	BG Euskovvalor, F.I.	2011	Bilbao Bizkaia Kutxa Previsión PLUS, F.P.	2011
BBVA Selección Consumo BP, F.I.	2011	BG Foncartera 1, F.I.	2011	Boina Americana, S.I.C.A.V., SA	2011
BBVA Selección Empresas BP, F.I.	2011	BG Garantía Fija 1, F.I.	2011	Bona-Renda, F.I.	2011
BBVA Solidez IV, F.I.	2011	BG Índice Garantizado, F.I.	2011	Bordolique, S.I.C.A.V., S.A.	2011
BBVA Solidez V, F.I.	2011	BG Izarbe, F.I.	2011	Brarios-3, S.I.C.A.V., S.A.	2011
BBVA Telecomunicaciones, Fondo de Pensiones	2011	BG Mixto 25, F.I.	2011	Brunara, S.I.C.A.V., S.A.	2011
BBVA Treinta y Cinco, Fondo de Pensiones	2011	BG Mixto 50, F.I.	2011	BS PENTAPENSION, F.P.	2011
BBVA Treinta y Cuatro, Fondo de Pensiones	2011	BG Pensiones Ahorro, F.P.	2011	BSG Prometeo, F.I.	2011
BBVA Treinta y Dos, Fondo de Pensiones	2011	BG Pensiones Bolsa, F.P.	2011	Caesar Imperator I, S.I.C.A.V., S.A.	2011
BBVA Treinta y Nueve, Fondo de Pensiones	2011	BG Pensiones Crecimiento, F.P.	2011	Cahispa Bolsa, F.P.	2011
BBVA Treinta y Siete, Fondo de Pensiones	2011	BG Pensiones Seguridad 2000, F.P.	2011	Cahispa Emergentes Multifondo, F.I.	2011
BBVA Treinta y Tres, Fondo de Pensiones	2011	BG Pensiones Valor, F.P.	2011	Cahispa Europa, F.I.	2011
BBVA Veintidós, Fondo de Pensiones	2011	BG Previsión MULTIPLAN, F.P.	2011	Cahispa Multifondo, F.I.	2011

## Entidades de Inversión colectiva, Capital Riesgo, Fondos de Pensiones y Gestoras (Cont.)

Cahispa Renta, F.I.	2011	Caixa Terrassa RF Mixta, S.I.C.A.V., S.A.	2011	Caja Laboral Mixto, F.P.	2011
Cahispa Small Caps, F.I.	2011	Caixa Terrassa Vida 1, S.I.C.A.V., S.A.	2011	Caja Laboral Monetario, F.P.	2011
Cahispa, F.P.	2011	Caja de Ahorros y Monte de Piedad de Extremadura (Empleados), F.P	2011	Caja Laboral Patrimonio, F.I.	2011
Caixa Galicia I, Fondo de Pensiones	2011	Caja Laboral Ahorro 2, F.I.	2011	Caja Laboral Rendimiento, F.I.	2011
Caixa Galicia II, Fondo de Pensiones	2011	Caja Laboral Ahorro, F.I.	2011	Caja Laboral Renta Asegurada I, F.I.	2011
Caixa Galicia III, Fondo de Pensiones	2011	Caja Laboral Bolsa Garantizado II, F.I.	2011	Caja Laboral Renta Asegurada II, F.I.	2011
Caixa Galicia IV, Fondo de Pensiones	2011	Caja Laboral Bolsa Garantizado III, F.I.	2011	Caja Laboral Renta Asegurada III, F.I.	2011
Caixa Galicia V, Fondo de Pensiones	2011	Caja Laboral Bolsa Garantizado IX, F.I.	2011	Caja Laboral Renta Fija Euro, F.I.	2011
Caixa Galicia VI, Fondo de Pensiones	2011	Caja Laboral Bolsa Garantizado VI, F.I.	2011	Caja Laboral Renta Fija Garantizado I, F.I.	2011
Caixa Galicia VII, Fondo de Pensiones	2011	Caja Laboral Bolsa Garantizado, F.I.	2011	Caja Laboral Renta Fija Garantizado II, F.I.	2011
Caixa Galicia VIII, Fondo de Pensiones	2011	Caja Laboral Bolsa Japón, F.I.	2011	Caja Laboral Renta Fija Garantizado III, F.I.	2011
Caixa Galicia X, Fondo de Pensiones	2011	Caja Laboral Bolsa Universal, F.I.	2011	Caja Laboral Renta, F.I.	2011
Caixa Galicia XI, Fondo de Pensiones	2011	Caja Laboral Bolsa USA, F.I.	2011	Caja Laboral Variable, F.P.	2011
Caixa Galicia XII, Fondo de Pensiones	2011	Caja Laboral Bolsa, F.I.	2011	Caja Laboral, F.P.	2011
Caixa Galicia XIII, Fondo de Pensiones	2011	Caja Laboral Bolsas Europeas, F.I.	2011	Caja Vital Kutxa Bolsa, F.P.	2011
Caixa Galicia XIV, Fondo de Pensiones	2011	Caja Laboral Crecimiento, F.I.	2011	Caja Vital Kutxa Monetario, F.P.	2011
Caixa Galicia XVI, Fondo de Pensiones	2011	Caja Laboral de Pensiones, S.A., E.G.F.P.	2011	Caja Vital Kutxa, F.P.	2011
Caixa Galicia XVII, Fondo de Pensiones	2011	Caja Laboral Dinero, F.I.	2011	Cajamar Fondepósito, F.I.	2011
Caixa Penedes Gestora de Fons de Pensions, S.A.	2011	Caja Laboral Gestión, S.G.I.I.C., S.A.	2011	Cajamar Monetario, F.I.	2011
Caixa Penedés Pensions, E.G.F.P., S.A.	2011	Caja Laboral Mercados Emergentes, F.I.	2011	Cajamar Multigestión Moderado, F.I.	2011

## Entidades de Inversión colectiva, Capital Riesgo, Fondos de Pensiones y Gestoras (Cont.)

Cajamar Multigestión Patrimonio, F.I.	2011	Dinero Activo II, F.I.	2011	Famega Investments, S.I.C.A.V.,S.A.	2011
Cajasol Empleados, Fondo de Pensiones	2011	Dinero Activo III, F.I.	2011	Fav-Arquitectos, F.I.	2011
Cajasol Empleo Dos, Fondo de Pensiones	2011	Dinero Activo IV, F.I.	2011	FAV-Arquitectos, Fondo De Inversión	2011
Cajasol Empleo Uno, Fondo de Pensiones	2011	Dux Inversiones, S.G.I.I.C., S.A.	2011	Fermat 2006, S.I.C.A.V.,S.A.	2011
Cajasur I, F.P	2011	Dux Renta Variable Europea, F.I.	2011	Fermat 2006, S.I.C.A.V.,S.A. y Sociedades Dependientes	2011
Cajasur II, F.P	2011	Dux Rentinver Renta Fija, F.I.	2011	Ferroatlantica, F.P.	2011
Cajasur Monetario, F.P	2011	Eland Private Equity, S.G.E.C.R., S.A.	2011	Fidefondo, F.I.	2011
Cajasur, F.P	2011	Elcano Inversiones Financieras, S.I.C.A.V., S.A.	2011	Finen Inversiones, S.I.C.A.V., S.A.	2011
Cantabria Capital, S.G.E.C.R., S.A.	2011	Empleados Caixa Galicia, Fondo de Pensiones	2011	Fonalava, F.I.	2011
Capitalza, S.I.C.A.V., S.A.	2011	Empleados de Cajasur, F.P.	2011	Fonasepeyo, F.P.	2011
Cartera de Acciones, S.I.C.A.V, S.A.	2011	Equivalia Inversiones, S.I.C.A.V., S.A.	2011	Foncaixa Bolsa España 150, F.I.	2011
Caser Pensiones, E.G.F.P., S.A.	2011	Espanoieto Gestión Global, S.I.C.A.V., S.A.	2011	Foncaixa Bolsa Gestión Europa, F.I.	2011
Cordoba I, F.P	2011	Europopular Asociado Evolución, Fondo de Pensiones	2011	Foncaixa Bolsa Selección Asia, F.I.	2011
Credit Agricole Mercaderino, F.I.	2011	Europopular Asociado Renta, Fondo de Pensiones	2011	Foncaixa Cartera Global, F.I.	2011
Credit Agricole Mercagestión, S.G.I.I.C., S.A.	2011	Europopular Asociado Vida, Fondo de Pensiones	2011	Foncaixa Estabilidad 2, F.I.	2011
Cygnus Asset Management, S.G.I.I.C., S.A.	2011	Europopular Colectivo, Fondo de Pensiones	2011	Foncaixa Garantía Emprendedores, F.I.	2011
Debaeque, S.G.E.C.R., S.A.	2011	Europopular Empleo Evolución, Fondo de Pensiones	2011	Foncaixa Garantía Eurobolsa 2, F.I.	2011
Diana Capital, S.G.E.C.R., S.A.	2011	Europopular Empleo II, Fondo de Pensiones	2011	Foncaixa Garantía Eurobolsa 6, F.I.	2011
Dinerkoa, F.I.	2011	Europopular Empleo, Fondo de Pensiones	2011	Foncaixa Garantía Renta Fija 20, F.I.	2011
Dinero Activo I, F.I.	2011	Europopular Integral, Fondo de Pensiones	2011	Foncaixa Garantía Renta Fija 21, F.I.	2011

## Entidades de Inversión colectiva, Capital Riesgo, Fondos de Pensiones y Gestoras (Cont.)

Foncaixa Garantía Renta Fija 22, F.I.	2011	Fondocajamar IV, F.P.	2011	Foster Replica, S.I.C.A.V., S.A.	2011
Foncaixa Garantía Renta Fija 23, F.I.	2011	Fondocajamar V, F.P.	2011	FTSE4Good Ibex ETF, F.I. Cotizado	2011
Foncaixa Garantía Renta Fija 25, F.I.	2011	Fondocajamar VI, F.P.	2011	Fuerfin, S.I.C.A.V., S.A.	2011
Foncaixa Gestión Estrella E2, F.I.	2011	Fondomutua Acciones, Fondo de Pensiones	2011	Gaesco Patrimonialista, F.P.	2011
Foncaixa Iter, F.I.	2011	Fondomutua Bonos, Fondo de Pensiones	2011	Gaesco Pymes, F.P.	2011
Foncaixa Objetivo Junio 2012, F.I.	2011	Fondomutua Empleo Acciones, Fondo de Pensiones	2011	Galleville Inversiones, S.I.C.A.V., S.A.	2011
Foncaixa Objetivo Octubre 2014, F.I.	2011	Fondomutua Mixto, Fondo de Pensiones	2011	Gazamia Inversiones, S.I.C.A.V., S.A.	2011
Foncaixa Renta Fija Corporativa, F.I.	2011	Fondomutua Renta Variable Global, Fondo de Pensiones	2011	Generali 1, Fondo de Pensiones	2011
Fondauro, Fondo de Pensiones	2011	Fondomutua, Fondo de Pensiones	2011	Generali 10, Fondo de Pensiones	2011
FONDEBE, F.P.	2011	Fondoube Pensiones, F.P.	2011	Generali 2, Fondo de Pensiones	2011
Fondo de Pensiones de Empleados de la caja Provincial de Ahorros de Jaén, Fondo de Pensiones	2011	Fongalicia I, Fondo de Pensiones	2011	Generali 3, Fondo de Pensiones	2011
Fondo de Pensiones de Empleados de la Confederación Española De Cajas De Ahorros, Fondo de Pensiones	2011	Fongalicia II, Fondo de Pensiones	2011	Generali 4, Fondo de Pensiones	2011
Fondo de Pensiones de los Empleados De Ceca - Prestación Definida, Fondo de Pensiones	2011	Fongalicia III, Fondo de Pensiones	2011	Generali 6, Fondo de Pensiones	2011
Fondo de Pensiones de los Empleados Públicos en la CA de Aragón	2011	Fongalicia IV, Fondo de Pensiones	2011	Generali 7, Fondo de Pensiones	2011
Fondo de Pensiones Exide Technologies, S.A.	2011	Fongeskoa, F.I.	2011	Generali 8, Fondo de Pensiones	2011
Fondo General Óptica, F.P.	2011	Fonsciba, F.P.	2011	Generali 9, Fondo de Pensiones	2011
Fondoatlántico, F.P.	2011	Fonsmanlleu Borsa, F.I.	2011	Generali Empleo 10, Fondo de Pensiones	2011
Fondocajamar I, F.P.	2011	Fonsmanlleu Pensiones Borsa, F.P.	2011	Generali Empleo 11, Fondo de Pensiones	2011
Fondocajamar II, F.P.	2011	Fonsmanlleu Pensiones, F.P.	2011	Generali Empleo 3, Fondo de Pensiones	2011
Fondocajamar III, F.P.	2011	Fonsolbank, Fondo de Pensiones	2011	Generali Empleo 5, Fondo de Pensiones	2011

## Entidades de Inversión colectiva, Capital Riesgo, Fondos de Pensiones y Gestoras (Cont.)

Generali Empleo 6, Fondo de Pensiones	2011	Ibercaja Bolsa Europa, F.I.	2011	Ibercaja Financiero, F.I.	2011
Generali Empleo 7, Fondo de Pensiones	2011	Ibercaja Bolsa Garantizado, F.I.	2011	Ibercaja Fondtesoro C/P, F.I.	2011
Generali Empleo 8, Fondo de Pensiones	2011	Ibercaja Bolsa Internacional, F.I.	2011	Ibercaja Futuro, F.I.	2011
Generali Empleo 9, Fondo de Pensiones	2011	Ibercaja Bolsa USA, F.I.	2011	Ibercaja Gestión garantizado 2, F.I.	2011
Gestiohna Bolsa Dinámica, F.I.	2011	Ibercaja Bolsa, F.I.	2011	Ibercaja Gestión garantizado 3, F.I.	2011
Goivavi, S.I.C.A.V. S.A.	2011	Ibercaja BP Acciones Europa, F.I.	2011	Ibercaja Gestión Garantizado 4, F.I.	2011
Guipuzcoano, S.G.I.I.C., S.A.	2011	Ibercaja BP Global Bonds, F.I.	2011	Ibercaja Gestión Garantizado 5, F.I.	2011
GVC Gaesco Emergentfond, F.I.	2011	Ibercaja BP Renta Fija, F.I.	2011	Ibercaja Gestión Garantizado 6, F.I.	2011
GVC Gaesco Europa, F.I.	2011	Ibercaja BP Selección Global, F.I.	2011	Ibercaja Gestión Garantizado 7, F.I.	2011
GVC Gaesco Fondo De Fondos, F.I.	2011	Ibercaja Capital Europa, F.I.	2011	Ibercaja Gestión Garantizado 8, F.I.	2011
GVC Gaesco Japón, F.I.	2011	Ibercaja Capital, F.I.	2011	Ibercaja Gestión Garantizado, F.I.	2011
GVC Gaesco Patrimonialista, F.I.	2011	Ibercaja Colectivos 5, F.P.	2011	Ibercaja Gestión, S.G.I.I.C., S.A.	2011
GVC Gaesco Renta Fija, F.I.	2011	Ibercaja Colectivos, F.P.	2011	Ibercaja H2O & Renovables, F.I.	2011
GVC Gaesco Small Caps, F.I.	2011	Ibercaja Conservador, F.I.	2011	Ibercaja High Yield, F.I.	2011
Hartmann M.A.G., Fondo de Pensiones	2011	Ibercaja Crecimiento dinámico, F.I.	2011	Ibercaja Horizonte, F.I.	2011
Herrero, Fondo de Pensiones	2011	Ibercaja Din, F.I.	2011	Ibercaja Index IV, F.I.	2011
Hiperion Capital Management, S.G.E.C.R., S.A.	2011	Ibercaja Dividendo, F.I.	2011	Ibercaja Internacional, F.I.	2011
Ibercaja Ahorro dinámico, F.I.	2011	Ibercaja Dólar, F.I.	2011	Ibercaja Japón, F.I.	2011
Ibercaja Ahorro, F.I.	2011	Ibercaja Emergentes, F.I.	2011	Ibercaja Latinoamérica, F.I.	2011
Ibercaja Alpha, F.I.	2011	Ibercaja Empresas Pymes Renta Fija, F.P.	2011	Ibercaja Mixto Flexible 15, F.I.	2011

## Entidades de Inversión colectiva, Capital Riesgo, Fondos de Pensiones y Gestoras (Cont.)

Ibercaja Nuevas Oportunidades, F.I.	2011	Ibercaja Pensiones V, F.P.	2011	Ibercaja Sector Inmobiliario, F.I.	2011
Ibercaja Oportunidad Renta Fija, F.I.	2011	Ibercaja Pensiones, F.P.	2011	Ibercaja Selección Bolsa, F.I.	2011
Ibercaja Patrimonio Dinámico, F.I.	2011	Ibercaja Petroquímico, F.I.	2011	Ibercaja Selección Capital, F.I.	2011
Ibercaja Pensiones 2002 Renta Fija, F.P.	2011	Ibercaja Plus, F.I.	2011	Ibercaja Selección Renta Fija, F.I.	2011
Ibercaja Pensiones 2003 Renta Fija, F.P.	2011	Ibercaja Premier, F.I.	2011	Ibercaja Selección Renta Internacional, F.I.	2011
Ibercaja Pensiones 2015 Renta Fija, F.P.	2011	Ibercaja Renta Europa, F.I.	2011	Ibercaja Small Caps, F.I.	2011
Ibercaja Pensiones Ahorro Dinámico, F.P.	2011	Ibercaja Renta Fija 1 año -1, F.I.	2011	Ibercaja Tecnológico, F.I.	2011
Ibercaja Pensiones Bolsa Euro, F.P.	2011	Ibercaja Renta Fija 1 año -2, F.I.	2011	Ibercaja Utilities, F.I.	2011
Ibercaja Pensiones Bolsa Internacional, F.P.	2011	Ibercaja Renta Fija 1 año -3, F.I.	2011	ICR Institutional Investment Management, S.G.I.I.C., S.A.	2011
Ibercaja Pensiones Bolsa USA, F.P.	2011	Ibercaja Renta Fija 1 año -4, F.I.	2011	ING Direct Fondo Naranja Conservador, F.I.	2011
Ibercaja Pensiones Conservador, F.P.	2011	Ibercaja Renta Fija 1 año -5, F.I.	2011	ING Direct Fondo Naranja Dinámico, F.I.	2011
Ibercaja Pensiones Crecimiento dinámico, F.P.	2011	Ibercaja Renta Fija 2013, F.I.	2011	ING Direct Fondo Naranja Moderado, F.I.	2011
Ibercaja Pensiones Dividendo, F.P.	2011	Ibercaja Renta Fija 2014, F.I.	2011	Inquirabe, S.I.C.A.V., S.A.	2011
Ibercaja Pensiones Emergentes, F.P.	2011	Ibercaja Renta Fija 2014-2, F.I.	2011	Intermoney Gestión, S.G.I.I.C., S.A	2011
Ibercaja Pensiones II, F.P.	2011	Ibercaja Renta Fija 2014-3, F.I.	2011	Intermoney Titulización, Sociedad Gestora de Fondos de Titulización, S.A	2011
Ibercaja Pensiones III, F.P.	2011	Ibercaja Renta Fija 2015 - 2, F.I.	2011	Inverkoa, F.I.	2011
Ibercaja Pensiones IV, F.P.	2011	Ibercaja Renta internacional, F.I.	2011	Inversabadell 25 Premier, F.I.	2011
Ibercaja Pensiones Nuevas Oportunidades, F.P.	2011	Ibercaja Renta Plus, F.I.	2011	Inversabadell 25, F.I.	2011
Ibercaja Pensiones Patrimonio Dinámico, F.P.	2011	Ibercaja Renta, F.I.	2011	Inversabadell 50 Premier, F.I.	2011
Ibercaja Pensiones Renta Internacional, F.P.	2011	Ibercaja Sanidad, F.I.	2011	Inversabadell 50, F.I.	2011

## Entidades de Inversión colectiva, Capital Riesgo, Fondos de Pensiones y Gestoras (Cont.)

Inversabadell 70, F.I.	2011	KUTXA, Fondo de Pensiones BOLSA	2011	Multifondos, F.I.	2011
Inversiones Herrero, S.I.C.A.V., S.A.	2011	KUTXA, Fondo de Pensiones PROTEGIDO, F.P.	2011	Murmendi, S.I.C.A.V., S.A.	2011
Inversiones IC49, S.I.C.A.V., S.A.	2011	La Ayerdense, S.I.C.A.V., S.A.	2011	Mutuactivos Pensiones, E.G.F.P., S.A.U.	2011
Inversiones Infantes, S.I.C.A.V., S.A.	2011	Lacerta Inversiones, S.I.C.A.V., S.A.	2011	Mutuactivos, S.G.I.I.C., S.A.U.	2011
Inversiones Lemures, S.I.C.A.V., SA	2011	Lallo Inversiones, S.I.C.A.V., S.A.	2011	Mutuafondo Bolsa, F.I.	2011
Inversiones Monegros-Bajo Aragón, S.I.C.A.V., SA	2011	Legadi de Inversiones, S.I.C.A.V., S.A.	2011	Mutuafondo Bolsas Emergentes, F.I.	2011
Inversiones Neón CMA, S.I.C.A.V., S.A.	2011	Lexovios, S.I.C.A.V., S.A.	2011	Mutuafondo Bonos Corporativos, F.I.	2011
Inversiones Polivalente, S.I.C.A.V., S.A.	2011	Liratres, S.I.C.A.V., S.A.	2011	Mutuafondo Bonos Financieros, F.I.	2011
Inversions Egeria, S.I.C.A.V., S.A.	2011	Lloyds Bolsa, F.I.	2011	Mutuafondo Corto Plazo, F.I.	2011
Inversions Poble Nou, S.I.C.A.V., S.A.	2011	Lloyds Fondo 1, F.I.	2011	Mutuafondo Dinero, F.I.	2011
Investalbert, S.I.C.A.V., S.A.	2011	Lloyds Investment España, S.G.I.I.C., S.A.U.	2011	Mutuafondo España, F.I.	2011
Jiminy Cricket, S.I.C.A.V., S.A.	2011	Lloyds Premium C.P., F.I.	2011	Mutuafondo Fondos, F.I.	2011
JPMorgan Asset Management (Europe), S.à R.L., Sucursal en España	2011	Lloyds Renta Fija C.P., F.I.	2011	Mutuafondo Gestión Acciones, F.I.	2011
JPMorgan Gestión, S.G.I.I.C., S.A.U.	2011	Lombard Odier Darier Hentsch & Cie (España), S.G.I.I.C., S.A.	2011	Mutuafondo Gestión Bonos, F.I.	2011
K2 2006, S.I.C.A.V., S.A.	2011	Lombard Odier Darier Hentsch & Cie (España), S.G.I.I.C., S.A. y Sociedades Dependientes	2011	Mutuafondo Gestión Mixto, F.I.	2011
Kalahari Alpha, F.I.	2011	Majuinso 2007, S.I.C.A.V., S.A.	2011	Mutuafondo High Yield, F.I.	2011
KUTXA 2018, F.P.	2011	Maral Macro, F.I.	2011	Mutuafondo LP, F.I.	2011
KUTXA CONFIANZA, F.P.	2011	Marxuquera Inversiones, S.I.C.A.V., S.A.	2011	Mutuafondo Tecnológico, F.I.	2011
KUTXA, F.P.	2011	Merrill Lynch Gestión, S.G.I.I.C., S.A.	2011	Mutuafondo Valores, F.I.	2011
KUTXA, Fondo de Pensiones ASOCIADO	2011	Monte de Valores, S.I.C.A.V., S.A.	2011	Mutuafondo, F.I.	2011

## **Entidades de Inversión colectiva, Capital Riesgo, Fondos de Pensiones y Gestoras (Cont.)**

Mutuavalor I, S.I.C.A.V., S.A.	2011	PBP Cartera Flexible, S.I.C.A.V., S.A.	2011	Pensions Caixa 115, F.P.	2011
Nazca Capital, S.G.E.C.R., S.A.	2011	PBP Corporates Selección, F.I.	2011	Pensions Caixa 116, F.P.	2011
Nestle, Fondo de Pensiones	2011	PBP Dinero Fondtesoro Corto Plazo, F.I.	2011	Pensions Caixa 117, F.P.	2011
Novocajas, F.I.	2011	PBP Diversificación Global, F.I.	2011	Pensions Caixa 29, F.P.	2011
NUCLEAR ASCO-VANDELLOS II, Fondo de Pensiones	2011	PBP Estrategias, F.I.	2011	Pensions Caixa 31, F.P.	2011
NUVOPENSION 2, Fondo de Pensiones	2011	PBP Gestión Flexible, F.I.	2011	Pensions Caixa 32, F.P.	2011
Nyala 2004, S.I.C.A.V., SA	2011	PBP Objetivo de Rentabilidad, F.I.	2011	Pensions Caixa 35, F.P.	2011
Okavango Delta, F.I.	2011	PBP Renta Fija Flexible, F.I.	2011	Pensions Caixa 36, F.P.	2011
Omega Gestión de Inversiones, S.G.I.I.C., S.A.	2011	PBP Summum II, F.I.	2011	Pensions Caixa 38, F.P.	2011
Pakea, Fondo de Pensiones	2011	PBP Tesorería, F.I.	2011	Pensions Caixa 39, F.P.	2011
Pastor Empresas Mixto, Fondo de Pensiones	2011	Pensiones Asland, Fondo de Pensiones	2011	Pensions Caixa 43, F.P.	2011
Pastor Fijo, Fondo de Pensiones	2011	Pensions Caixa 100, F.P.	2011	Pensions Caixa 6, F.P.	2011
Pastor Mixto, Fondo de Pensiones	2011	Pensions Caixa 101, F.P.	2011	Pensions Caixa 78, F.P.	2011
Pastor Monetario, Fondo de Pensiones	2011	Pensions Caixa 102, F.P.	2011	Pensions Caixa 81, F.P.	2011
Pastor Protección 1, Fondo de Pensiones	2011	Pensions Caixa 103, F.P.	2011	Pensions Caixa 82, F.P.	2011
Pastor Renta Variable, Fondo de Pensiones	2011	Pensions Caixa 110, F.P.	2011	Pensions Caixa 83, F.P.	2011
PBP Biogen, F.I.	2011	Pensions Caixa 111, F.P.	2011	Pensions Caixa 84, F.P.	2011
PBP Bolsa España, F.I.	2011	Pensions Caixa 112, F.P.	2011	Pensions Caixa 85, F.P.	2011
PBP Bolsa Europa, F.I.	2011	Pensions Caixa 113, F.P.	2011	Pensions Caixa 86, F.P.	2011
PBP Brit Optimo, F.I.	2011	Pensions Caixa 114, F.P.	2011	Pensions Caixa 87, F.P.	2011

## Entidades de Inversión colectiva, Capital Riesgo, Fondos de Pensiones y Gestoras (Cont.)

Pensions Caixa 96 , F.P.	2011	R.F., Fondo de Pensiones	2011	Sabadell BS Bonos Internacional, F.I.	2011
Pensions Caixa 99 , F.P.	2011	RG 27, S.I.C.A.V., S.A.	2011	Sabadell BS Commodities, F.I.	2011
Pensions Caixa INVEST 10, F.P.	2011	RGA 17, Fondo de Pensiones	2011	Sabadell BS Dólar Fijo, F.I.	2011
PENSIOVAL VII, Fondo de Pensiones	2011	RGA 18, Fondo de Pensiones	2011	Sabadell BS España Bolsa, F.I.	2011
Phi Asset Management Partners, S.G.E.C.R., S.A.	2011	RGA 19, Fondo de Pensiones	2011	Sabadell BS España Dividendo, F.I.	2011
Popular Gestión Privada, S.G.I.I.C., S.A.U.	2011	RGA 3, Fondo de Pensiones	2011	Sabadell BS Estados Unidos Bolsa, F.I.	2011
Previsión 3, F.P.	2011	RGA 4, Fondo de Pensiones	2011	Sabadell BS Euro High Yield, F.I.	2011
Previsión Social, Empleados del Grupo Endesa, F.P.	2011	RGA 5, Fondo de Pensiones	2011	Sabadell BS Euroacción 130/30, F.I.	2011
Privandalus Inversii,S.I.C.A.V.,SA	2011	RGA 7, Fondo de Pensiones	2011	Sabadell BS Euroacción, F.I.	2011
Privat Ahorro, F.I.	2011	RGA 9, Fondo de Pensiones	2011	Sabadell BS Europa Bolsa, F.I.	2011
Privat Bank Patrimonio, S.G.I.I.C., S.A. - Sociedad Unipersonal	2011	RGA, Fondo de Pensiones	2011	Sabadell BS Europa Emergente Bolsa, F.I.	2011
Privat Plusfondo, F.I.	2011	Rumbo 1717, S.I.C.A.V., S.A.	2011	Sabadell BS Europa Valor, F.I.	2011
Privat Renta, F.I.	2011	Rural Campo, Fondo de Pensiones	2011	Sabadell BS Financal Capital, F.I.	2011
ProA Capital, S.G.E.C.R., S.A.	2011	Rural Castilla La Mancha , F.I	2011	Sabadell BS Fondtesoro Largo Plazo, F.I.	2011
Quality BRIC, F.I.	2011	Rural Fondo, Fondo de Pensiones	2011	Sabadell BS Garantía 130 Aniversario, F.I.	2011
Quality Cartera Decidida BP, F.I.	2011	Rural Pensiones, E.G.F.P., S.A.	2011	Sabadell BS Garantía Extra 1, F.I.	2011
Quality Cartera Moderada BP, F.I.	2011	Sabadell BS América Latina Bolsa, F.I.	2011	Sabadell BS Garantía Extra 10, F.I.	2011
Quality Commodities, F.I.	2011	Sabadell BS Asia Emergente Bolsa, F.I.	2011	Sabadell BS Garantía Extra 11, F.I.	2011
Quality Mejores Ideas, F.I.	2011	Sabadell BS Bonos Emergentes, F.I.	2011	Sabadell BS Garantía Extra 13, F.I.	2011
Quality Valor, F.I.	2011	Sabadell BS Bonos Euro, F.I.	2011	Sabadell BS Garantía Extra 2, F.I.	2011

## Entidades de Inversión colectiva, Capital Riesgo, Fondos de Pensiones y Gestoras (Cont.)

Sabadell BS Garantía Extra 3, F.I.	2011	Sabadell BS Quant V2, F.I.	2011	Solventis Eos, S.I.C.A.V., S.A.	2011
Sabadell BS Garantía Extra 4, F.I.	2011	Sabadell BS Quant V8, F.I.	2011	Suma Capital, S.G.E.C.R., S.A.	2011
Sabadell BS Garantía Extra 5, F.I.	2011	Sabadell BS Rendimiento Empresa, F.I.	2011	Tagua Capital, S.G.E.C.R., S.A.	2011
Sabadell BS Garantía Extra 7, F.I.	2011	Sabadell BS Rendimiento Institucional, F.I.	2011	Taiga Mistral Gestión, S.G.E.C.R., S.A.	2011
Sabadell BS Garantía Extra 9, F.I.	2011	Sabadell BS Rendimiento PYME, F.I.	2011	Talde Gestión, S.G.E.C.R., S.A.	2011
Sabadell BS Garantía Fija 14, F.I.	2011	Sabadell BS Rendimiento, F.I.	2011	Timón 1717, S.I.C.A.V., S.A.	2011
Sabadell BS Garantía Fija 3, F.I.	2011	Sabadell BS Renta Fija Mixta España, F.I.	2011	Títulos Igueldo, S.I.C.A.V., S.A.	2011
Sabadell BS Garantía Fija 5, F.I.	2011	Sabadell BS Renta Variable Mixta España, F.I.	2011	Titval Plus, S.I.C.A.V., S.A.	2011
Sabadell BS Garantía Fija 6, F.I.	2011	Sabadell BS Renta, F.I.	2011	UBS (ES) Alpha Select Hedge Fund	2011
Sabadell BS Garantía Fija 8, F.I.	2011	Sabadell BS Rentabilidad Objetivo 1, F.I.	2011	UBS Dinero, F.I.	2011
Sabadell BS Garantía Fija 9, F.I.	2011	Sabadell BS Rentabilidad Objetivo 2, F.I.	2011	UBS Eurogobiernos Corto Plazo, F.I.	2011
Sabadell BS Garantía Superior 3, F.I.	2011	Sabadell Mixto-Fijo, F.P.	2011	UBS Mixto Gestión Activa, F.I.	2011
Sabadell BS Garantía Superior 4, F.I.	2011	Sabadell Mixto-Variable II, F.P.	2011	UBS Renta Gestión Activa, F.I.	2011
Sabadell BS Garantía Superior 9, F.I.	2011	Sabadell Monetario, F.P.	2011	UBS Retorno Activo, F.I.	2011
Sabadell BS Inmobiliario, F.I.I.	2011	Sabadell Renta Variable Mundial, FP	2011	UBS(ES) Stable Growth, IICICIL	2011
Sabadell BS Interés Euro 1, F.I.	2011	Santander Ahorro 16, Fondo de Pensiones	2011	Unifond 2012 III, F.I.	2011
Sabadell BS Interés Euro 3, F.I.	2011	Santander Ahorro 5, Fondo de Pensiones	2011	Unifond 2012-II, F.I.	2011
Sabadell BS Japón Bolsa, F.I.	2011	Santander Ahorro 8, Fondo de Pensiones	2011	Unifond 2012-IV, F.I.	2011
Sabadell BS Progresión Institucional, F.I.	2011	Santander Colectivos Renta Variable Mixta 1, Fondo de Pensiones	2011	Unifond 2012-IX, F.I.	2011
Sabadell BS Progresión, F.I.	2011	Solventis Atenea, S.I.C.A.V., S.A.	2011	Unifond 2012-V, F.I.	2011

## Entidades de Inversión colectiva, Capital Riesgo, Fondos de Pensiones y Gestoras (Cont.)

Unifond 2012-VI, F.I.	2011	Unifond Garantizado Más 3 II, F.I.	2011	Urquijo Fonpensión 3, F.P.	2011
Unifond 2012-VII, F.I.	2011	Unifond Garantizado Más 3, F.I.	2011	Urquijo Gestión, S.G.I.I.C., S.A. - Sociedad Unipersonal	2011
Unifond 2012-XI, F.I.	2011	Unifond Protección, F.I.	2011	Urquijo Inversión Ética y Solidaria, F.I.	2011
Unifond 2012-XII, F.I.	2011	Unifond Renta Fija Global, F.I.	2011	Urquijo Patrimonio Privado 2, F.I.	2011
Unifond 2013 VI, F.I.	2011	Unifond Renta Variable I, F.I.	2011	Urquijo Patrimonio Privado 5, F.I.	2011
Unifond 2013-IV, F.I.	2011	Unifond Tranquilidad, F.I.	2011	Urquijo Progresión Carteras, F.I.	2011
Unifond 2013-VII, F.I.	2011	UNIFONDO PENSIONES V, Fondo de Pensiones	2011	Valcapital Gestión, S.G.E.C.R., S.A.	2011
Unifond 2013-X, F.I.	2011	Unigest, S.G.I.I.C., S.A. - Sociedad Unipersonal	2011	Valores Mobiliarios, S.I.C.A.V., S.A.	2011
Unifond 2013-XI, F.I.	2011	Unim Fondiposit, F.I.	2011	Vital Deuda I, F.I.	2011
Unifond 2014-II, F.I.	2011	Unnim Diner, F.I.	2011	Vital Dinero, F.I.	2011
Unifond 2014-IV Creciente, F.I.	2011	Unnim Eurofons Borsa, F.I.	2011	Vital Euro Bolsa Garantizado II, F.I.	2011
Unifond 2014-V, F.I.	2011	Unnim Garantit 4, F.I.	2011	Vital Euro Bolsa Indice, F.I.	2011
Unifond 2014-X, F.I.	2011	Unnim Garantit 5, F.I.	2011	Vital G1, F.I.	2011
Unifond 2015-IV, F.I.	2011	Unnim Garantit 6, F.I.	2011	Vital G15, F.I.	2011
Unifond 2015-VI F.I.	2011	Unnim Garantit 7, F.I.	2011	Vital G3, F.I.	2011
Unifond Bolsa 2012, F.I.	2011	Unnim Gesfons, S.G.I.I.C., S.A.U.	2011	Vital Ibex Bolsa Garantizado, F.I.	2011
Unifond Bolsa X, F.I.	2011	Unnim Seleccio, F.I.	2011	Vital Ibex Indice, F.I.	2011
Unifond Dinero, F.I.	2011	Unnim Platinum 10, F.I.	2011	Vital Mixto, F.I.	2011
Unifond Estrella, F.I.	2011	Urquijo Fonpensión 1, Fondo de Pensiones	2011	Vital Rendimiento Garantizado II, F.I.	2011
Unifond Fondandalucía, F.I.	2011	Urquijo Fonpensión 2, Fondo de Pensiones	2011	Vital Rendimiento Garantizado III, F.I.	2011

## Entidades de Inversión colectiva, Capital Riesgo, Fondos de Pensiones y Gestoras (Cont.)

Vital Rendimiento Garantizado IV, F.I.	2011	Wei-Ji 2009, S.I.C.A.V., SA	2011	Zriser Entidad Gestora, S.G.E.C.R., S.A.	2011
Vital Rendimiento Garantizado, F.I.	2011	Xaxels Finance, S.I.C.A.V., S.A.	2011		
Vitalgestión, S.G.I.I.C., S.A.	2011	Ysios Capital Partners, S.G.E.C.R., S.A.	2011		

## Otras

20:20 Mobile (España) SAU	2011	Alcoa Inespal, S.A.	2011	Arca Ecuador, S.A.	2011
3M ESPAÑA, S.A.	2011	Alcoa Inversiones España, S.L. y Sociedades Dependientes	2011	Arca Ecuador, S.A. y Sociedades Dependientes	2011
3M ESPAÑA, S.A. y Sociedades Dependientes	2011	Alcoa Transformación de Productos, S.L.	2011	Arcano Asesores Financieros, S.L.	2011
Abante Asesores, S.A.	2011	Alcon Cusí, S.A.	2011	Arcano Asesores Financieros, S.L. y Sociedades Dependientes	2011
Abante Asesores, S.A. y Sociedades Dependientes	2011	Alfonso Benítez, S.A.	2011	Arico 99, S.C.R. de Régimen Común, S.A.	2011
Acciona Infraestructuras, S.A.U.	2011	Altadis Emisiones Financieras, S.A.	2011	Asesores y Gestores Financieros A.V., S.A.	2011
Acciona Infraestructuras, S.A.U. y Sociedades Dependientes	2011	Altadis, S.A.	2011	Asesores y Gestores Financieros, S.A. y Sociedades Dependientes	2011
Aceites Borges Pont, S.A.	2011	Altamar Private Equity, S.L.	2011	Auró 97, S.L.	2011
ACSA Obras e Infraestructuras, S.A.	2011	Altamar Private Equity, S.L. y Sociedades Dependientes	2011	Avanza Spain, S.A.U. y Sociedades Dependientes	2011
Aena Aeropuertos S.A.	2011	Alúmina Española, S.A.	2011	Ayuntamiento de Barcelona	2011
Affinity Petcare, S.A.	2011	Aluminio Español, S.A.	2011	Ayuntamiento de Barcelona y Sociedades Dependientes	2011
Affinity Petcare, S.A. y Sociedades Dependientes	2011	American Express Card, S.A. - Sociedad Unipersonal	2011	B. Braun Medical, S.A.	2011
Agrolimen, S.A.	2011	American Express de España, S.A. - Sociedad Unipersonal	2011	Bansamex, S.A.	2011
Agrolimen, S.A. y Sociedades Dependientes	2011	American Express de España, S.A., Sociedad Unipersonal y Sociedades Dependientes	2011	Basell Poliolefinas Ibérica, S.A.	2011

## Otras (Cont.)

Bayer CropScience, S.L.	2011	Chevron España, S.L.U.	2011	Cruz Roja Española	2011
Bayer Hispania, S.L.	2011	Chip Card, S.A.	2011	Daorje, S.L.U.	2011
Bayer Hispania, S.L. y Sociedades Dependientes	2011	Chronoexpres S.A.	2011	Decathlon España, S.A.	2011
Bayer MaterialScience, S.L.	2011	Claro Sol Limpiezas de Suelos y Ventanas S.A.	2011	E.ON Energia, S.L.U	2011
Befesa Aluminio, S.A.	2011	Colt Technology Services S.A.U	2011	E.ON Generacion, S.L.U.	2011
Befesa Medioambiente, S.A. y Sociedades Dependientes	2011	Compañía Logística Acotral, S.A.	2011	Eiffage Energía S.L.U.	2011
Befesa Zinc, S.A y Sociedades Dependientes	2011	Cooperativas Ourensanas, S.C.G. y Sociedades Dependientes	2011	Electra del Jallas, S.A.	2011
Befesa Zinc, S.A.	2011	Cooperativas Ourensanas, Sociedad cooperativa Galega	2011	ElPozo Alimentación S.A.	2011
Boehringer Ingelheim España, S.A.	2011	Cooperativas Ourensanas, Sociedad cooperativa Galega y Sociedades Dependientes	2011	Elymus Holding España, S.A.U.	2011
Borges holding, S.L.	2011	Copisa Constructora Pirenaica, S.A.	2011	Elymus Holding España, S.A.U. y Sociedades Dependientes	2011
Borges, S.A.	2011	Corporació Catalana de Mitjans Audiovisuals y Sociedades Dependientes	2011	Enérgya VM Gestión de Energía, S.L.U.	2011
Brenntag Química, S.A.U	2011	Corporacion Alimentaria Peñasanta, S.A	2011	Ericsson España, S.A.	2011
BT España, Compañía de Servicios Globales de Telecomunicaciones S.A.	2011	Corporación Alimentaria Peñasanta, S.A. y Sociedades Dependientes	2011	Estacionamientos y Servicios, S.A.	2011
C.M. Capital Markets Holding, S.A.	2011	Corporación de reservas estrategicas de productos Petroliferos (CORES)	2011	Europhil Holdco, S.L.	2011
C.M. Capital Markets Holding, S.A. y Sociedades Dependientes	2011	Corporación Empresarial ONCE S.A.	2011	Europhil Holdco, S.L. y Sociedades Dependientes	2011
Cableuropa, S.A.U.	2011	Corporación F. Turia S.A.	2011	Euskaltel, S.A.	2011
Cableuropa, S.A.U. y Sociedades Dependientes	2011	Corretaje e Información Monetaria de Divisas, S.A.	2011	EXIDE TECHNOLOGIES, S.A.	2011
Celulosas de Asturias, S.A.	2011	Corretaje e Información Monetaria de Divisas, S.A. y Sociedades Dependientes	2011	EXXONMOBIL SPAIN, S.L.U.	2011
Chamonix, S.L.	2011	Corsán Corviam Construcción S.A.	2011	FCC Logística, S.A.U	2011
Chep España S.A.	2011	Crown Bevcan España, S.L.	2011	FCC Medio Ambiente, S.A.	2011

## Otras (Cont.)

FCC Versia, S.A.	2011	Gas Natural Distribución SDG, S.A.	2011	Grupo Leche Pascual, S.A.	2011
Federacio Farmacèutica S Coop CL	2011	Gas Natural S.U.R., S.A.	2011	Grupo Leche Pascual, S.A. y Sociedades Dependientes	2011
Ferrocarrils Generalitat de Catalunya	2011	Gas Natural SDG, S.A.	2011	Guardian Glass España, Central Vidriera, S.L.	2011
Financiera Maderera, S.A.	2011	Gas Natural SDG, S.A. y Sociedades Dependientes	2011	Guardian Llodio Uno, S.L.	2011
FinCorporativa, S.L. y Sociedades Dependientes	2011	Gas Natural Servicios SDG, S.A.	2011	Havi Logistics FSL, S.L.	2011
Finycar, S.L.	2011	Gearbox Del Prat, S.A.	2011	Hijos de Luis Rodríguez, S.L.	2011
Flightcare, S.L.	2011	Gedsur, S.P.G.E.C.R.	2011	Holding Gonvarri, S.L. y Sociedades Dependientes	2011
Ford España S.L.	2011	Generali España Holding de Entidades de Seguros, S.A.	2011	Hostelería Unida, S.A.	2011
Fundación Escuelas Profesionales de la Sagrada Familia (SAFA)	2010	Gestora de Inversiones Audiovisuales La Sexta S.A.	2011	Hostelería Unida, S.A. y Sociedades Dependientes	2011
Fundación Universitaria San Pablo CEU	2011	Glaxo Wellcome, S.A.	2011	Hotelbeds Spain S.L.U.	2011
Gadisa Retail, S.L.	2011	Glaxosmithkline, S.A.	2011	Hulleras del Norte S.A. y Sociedades Dependientes	2011
Gallega Distribución, S.A. y Sociedades Dependientes	2011	Gonvarri I. Centro de servicios, S.L.	2011	Hulleras del Norte S.A.U	2011
Galp Energía España, S.A.U.	2011	Grupo Caja Rural de Castilla-La Mancha	2011	Iberdrola Ingeniería y Construcción S.A.U.	2011
Galp Serviexpress, S.L.U.	2011	Grupo Caja Rural de Castilla-La Mancha y Sociedades Dependientes	2011	Iberdrola Ingeniería y Construcción S.A.U. y Sociedades Dependientes	2011
Galpgest Petrolgal Estaciones de Servicio, S.L.U.	2011	Grupo Corporativo ONO, S.A.	2011	IBM Global Services España, S.A.	2011
Gamesa Eólica, S.L.U	2011	Grupo Corporativo ONO, S.A. y Sociedades Dependientes	2011	Imagina Media Audiovisual, S.L.	2011
Gamesa Innovation Technology S.L.U.	2011	Grupo Empresarial Copisa, S.L.U.	2011	Imagina Media Audiovisual, S.L. y Sociedades Dependientes	2011
Gas Natural Aprovisionamientos SDG, S.A.	2011	Grupo Empresarial Fuertes S.L.	2011	Industria De Turbo Propulsores, S.A	2011
Gas Natural Capital Markets, S.A.	2011	Grupo Godo de Comunicación, S.A. y Sociedades Dependientes	2011	Industria de Turbo Propulsores, S.A y Sociedades Dependientes	2011
Gas Natural Comercializadora, S.A.	2011	Grupo Isolux Corsán S.A. y Sociedades Dependientes	2011	Ingeniería de Software Avanzado, S.A.	2011

## Otras (Cont.)

Ingram Micro, S.L.	2011	Lease Plan Servicios, S.A.U.	2011	ONO Midco, S.A.U. y Sociedades Dependientes	2011
Iniciativas Culturales de España S.L.U.	2011	LG Electronics España, S.A.	2011	Organización Nacional de Ciegos Españoles	2011
Initec Plantas Industriales S.A.U.	2011	Loomis Spain S.A.	2011	Orona, S. Coop.	2011
Innotec Desarrollo, FCR régimen simplificado	2011	Man Truck & Bus, S.A.	2011	Orona, S. Coop. y Sociedades Dependientes	2011
Intercentros Ballesol S.A.	2011	Mango MNG Holding, S.L. y Sociedades Dependientes	2011	Pansfood, S.A.	2011
International Business Machine, S.A.	2011	Martínez Oriente S.A.	2011	Patentes Talgo, S.L.	2011
Inverland Valdesquí, S.L.U.	2011	Mediproducción, S.L.	2011	Patentes Talgo, S.L. y Sociedades Dependientes	2011
Inverland Valdesquí, S.L.U. y Sociedades Dependientes	2011	Mercartabria, S.L.	2011	Pegaso Rail International, S.A. y Sociedades Dependientes	2011
Inversión y Gestión de Capital Riesgo de Andalucía, S.A. (Invercaria)	2011	Merck Sharp & Dohme España	2011	Petroleum Oil & Gas España, S.A.	2011
Inversión y Gestión del capital semilla de Andalucía, Sociedad de capital riesgo S.A.	2011	Merck Sharp & Dohme España y Sociedades Dependientes	2011	Philip Morris Spain S.L.	2011
Inversión, Gestión y Desarrollo de Capital Riesgo de Andalucía, S.G.E.C.R.	2011	Mercuria Energía, S.L.U.	2011	Praxair España, S.L.	2011
Inversiones Grupo Zriser S.L.	2011	Nokia Spain, S.A.	2011	Praxair Euroholding, S.L. y Sociedades Dependientes	2011
Isolux Ingeniería S.A.	2011	Noroto S.A.U.	2011	Proyectos Integrales de Limpieza S.A.	2011
Janssen Cilag, S.A.	2011	Norte Forestal, S.A.	2011	Prysmian Cables y Sistemas, S.A.	2011
Johnson & Johnson, S.A.	2011	Novartis Farmacéutica, S.A.	2011	Prysmian Cables y Sistemas, S.A. y Sociedades Dependientes	2011
Johnson Controls Autobaterías, S.A.	2011	Novartis Farmacéutica, S.a. y Sociedades Dependientes	2011	Publiseis Iniciativas Publicitarias S.A.	2011
Johnson Controls Eurosit, S.L.U.	2011	Omega Capital, S.L.	2011	Pullmantur Cruise S.L.	2011
Johnson Controls Eurosit, S.L.U. y Sociedades Dependientes	2011	Omega Capital, S.L. y Sociedades Dependientes	2011	Punto Fa, S.L.	2011
Kraft Foods España Biscuits Holdings, BV y Cía, S.C. y Sociedades Dependientes	2011	Omel Diversificación, S.A.U.	2011	Punto FA, S.L. y Sociedades Dependientes	2011
Kraft Foods España Commercial, S.L.	2011	Omel Diversificación, S.A.U. y Sociedades Dependientes	2011	Qualytel Teleservices, S.A.	2011

## Otras (Cont.)

Randstad Empleo, Empresa de Trabajo Temporal, S.A.	2011	SCA Hygiene Products, S.L. y Sociedades Dependientes	2011	Sony España, S.A.	2011
Reckitt Benckiser (España), S.L.	2011	Seat, S.A.	2011	SYS Outsourcing S.A.	2011
Red Eléctrica de España, S.A.U.	2011	Securitas Seguridad España S.A	2011	Systems Niscayah	2011
Red Eléctrica Financiaciones, S.A.U.	2011	Sener Aeronáutica, S.A. y Sociedades Dependientes	2011	Teletech Customer Services Spain S.L.	2011
Refresco Iberia, S.A.U	2011	Sener Aeronáutica, S.A. y Sociedades Dependientes	2011	Teletech Customer Services Spain, S.L. y Sociedades Dependientes	2011
Rendelsur, S.A.	2011	Sener Grupo de Ingeniería, S.A y Sociedades Dependientes	2011	Televisió de Catalunya, S.A.	2011
Rexam Beverage Can Ibérica, S.L.	2011	Sener Ingeniería y Sistemas, S.A.	2011	Tenneco Automotive Iberica S.A.U	2011
Riusa II, S.A.	2011	Sener Ingeniería y Sistemas, S.A. y Sociedades Dependientes	2011	Tenneco Automotive Iberica S.A.U y Sociedades Dependientes	2011
Riusa II, S.A. y Sociedades Dependientes	2011	Servicios de Limpieza Integral de Málaga III, S.A.	2011	The Eat Out Group, S.L. y Sociedades Dependientes	2011
Robert Bosch España S.L.	2011	Servicios Especiales de Limpieza, S.A.	2011	TNT Express Worldwide (Spain) S.L.U.	2011
Robert Bosch España Fábrica Castellet S.A.	2011	Servicios Securitas, S.A.U	2011	Toyota España, S.L.	2011
Robert Bosch España Fábrica Treto S.A.	2011	Servired, Sociedad Española de Medios de Pago, S.A.	2011	Transportes Urbanos de Zaragoza, S.A.	2011
Robert Bosch España, S.L. y Sociedades Dependientes	2011	Shell España, S.A	2011	T-Systems Eltec, S.L.	2011
Sagane, S.A.	2011	Sitel Iberica Teleservices, S.A.	2010	T-Systems ITC Iberia, S.A.	2011
Saint Gobain Cristalería, S.L.	2011	Smurfit Kappa España, S.A.	2011	Tubos Reunidos Industrial S.L.U.	2011
Saint Gobain Vicasa	2011	Sociedad Estatal Correos y Telégrafos S.A.	2011	UBE Chemical Europe S.A.	2011
Samsung Ibérica, S.A.	2011	Sociedad Estatal Correos y Telégrafos S.A. y Sociedades Dependientes	2011	UBE Corporation Europe S.A.	2011
Samvardhana Motherson Peguform Barcelona, S.L.	2011	Sociedad General Española de Librería, Diarios, Revistas y Publicaciones, S.A., (S.G.E.L.)	2011	Unión de Detailistas Españoles, S. Coop.	2011
Saras Energia, S.A.	2011	Sodexho España, S.A.	2011	Unión de Detailistas Españoles, S. Coop. y Sociedades Dependientes	2011
SCA Hygiene Products, S.L.	2011	Sony Computer Entertainment España, S.A.	2011	Unión Fenosa Comercial, S.L.	2011

## Otras (Cont.)

Unión Fenosa Distribución, S.A.	2011	Univesitat Rovira i Virgili	2011	Villar Mir Energía S.L.U.	2011
Unión Fenosa Gas, S.A.	2011	V2 Complementos Auxiliares S.A.	2011	Volkswagen Audi España S.A.	2011
Unión Fenosa Preferentes, S.A.	2011	Vestas Eólica, S.A.	2011	Volkswagen Navarra	2011
Unique Interim ETT S.A.	2011	Vestas Nacelles Spain, S.A.U.	2011	Wind to Market, S.A.	2011
United Europhil, S.A.U.	2011	Vía Operador Petrolífero S.L	2011	Xfera Móviles, S.A.	2011
Universidad de Cantabria	2011	Vigilancia Integrada S.A.	2011	Yell Publicidad, S.A.	2011
Universidad Europea de Madrid S.L.U.	2011				





PwC ayuda a organizaciones y personas a crear el valor que están buscando. Somos una red de firmas presente en 158 países con cerca de 169.000 profesionales comprometidos en ofrecer servicios de calidad en auditoría, asesoramiento fiscal y legal y consultoría. Cuéntanos qué te preocupa y descubre cómo podemos ayudarte en [www.pwc.com](http://www.pwc.com)

© 2012 –PricewaterhouseCoopers Auditores, S.L. Todos los derechos reservados. "PwC" se refiere a PricewaterhouseCoopers Auditores, S.L, firma miembro de PricewaterhouseCoopers International Limited; cada una de las cuales es una entidad legal separada e independiente.